

제 32회 경실련 좋은기업상 평가결과 및 시상 자료집

부록 : 제 31회 경실련 좋은기업상 경제정의지수 정량평가 자료
제8회 경실련 좋은사회적기업상 경제정의지수 정량평가 자료



■ 일시 : 2024년 6월 18일 오후 3시

■ 장소 : 경실련 강당

■ 주최 :  경실련(사)경제정의연구소

목 차

I. 개회

1. 식 순	1
2. 인사말 — 경제정의연구소 임효창 이사장	2
3. 축 사 — 경실련 이의영 공동대표	4

II. 제32회 경실련 좋은기업상 소개

1. 경실련 좋은기업상 소개	7
2. 경실련 좋은기업상의 취지, 경제정의지수의 강점, 활용·발전방안	10
3. 경제정의지수(KEJI Index) 평가모형과 세부지표별 정량평가 배점	14
4. 정량평가 지침	18
5. 경실련 좋은기업상 평가 절차	21

III. 제32회 경실련 좋은기업상 평가결과 보고

1. 경제정의지수 정량평가 결과 (전체)	23
2. 경제정의지수 정량평가 결과 (수상기업)	34
3. 수상기업 선정 배경	35

IV. 제32회 경실련 좋은기업상 수상기업 소개

1. 대상 — 동아에스티(주)	37
2. 금속·비금속·화학업 부문 최우수기업 — 한국셀석유(주)	43
3. 비제조·서비스업 부문 최우수기업 — 한미글로벌(주)	49
4. 전기전자·기계업 부문 최우수기업 — 한화시스템(주)	54

V. 경실련 (사)경제정의연구소 소개

1. 경제정의연구소 소개	59
2. 경제정의연구소 임원 및 사무국 소개	60
3. 기업평가위원회 소개	61
4. KEJI Index 창출 과정	62
5. 경실련 좋은기업상(구 경제정의기업상) 시상식 경과	63
6. 서적 발간	64

[부록1] 제31회 경실련 좋은기업상 경제정의지수 정량평가 자료	65
-------------------------------------	----

[부록2] 제8회 경실련 좋은사회적기업상 경제정의지수 평가자료 자료	75
---------------------------------------	----

[부록3] 경실련 좋은기업상 및 좋은사회적기업상 역대 수상기업	94
------------------------------------	----

I

개 회

식 순

사회 : 정재희 경제정의연구소 기업평가위원

식 순		
15:00	개 회	사회자
15:00~15:05	인사말	임효창 경제정의연구소 이사장
15:05~15:10	축 사	이의영 경실련 공동대표
15:10~15:15	주요 참석자 소개	사회자
15:15~16:00	제32회 경실련 좋은기업상	
수상 기업당 총 10분	5분	취지 및 평가절차 소개 고경일 경제정의연구소 소장
	1분	수상기업 발표 및 시상 고경일, 김성달, 임효창, 이의영 (순)
		상패 수여 금속비금속 화학업 최우수기업 한국셀석유(주) 비제조 · 서비스 최우수기업 한미글로벌(주)
	5분	수상기업 소개영상 시청 전기전자 · 기계업 최우수기업 한화시스템(주)
	4분	수상소감 발표 대 상 동아에스티(주)
16:00~16:05	폐회사	김성달 경실련 사무총장
16:05~16:20	전체 기념사진 촬영 / 개별 기념사진 촬영	
16:20~17:00	리셉션	
	수상기업 네트워킹 및 다과	

인사말

경제정의연구소 이사장 임효창

안녕하십니까? (사)경제정의연구소 이사장 임효창입니다.

바쁘신 중에도 저희 연구소가 주최하는 「제32회 경실련 좋은기업상 시상식」에 참석해 주신 내외빈 여러분들께 감사의 인사를 드립니다.

경실련 좋은기업상은 올해로서 제32회를 맞이하였습니다. 경실련 좋은기업상(구 경제정의기업상)은 기업의 사회적 책임(CSR)과 윤리경영을 확산시키고자 저희 연구소가 지난 1990년에 개발한 ‘경제정의지수(KEJI지수)’를 활용하여 1991년부터 매년 국내 상장기업들의 공시자료 등을 토대로 재무적 성과와 비재무적 가치를 종합평가하여 우리 사회의 좋은기업들을 발굴하고 격려하기 위해 만든 국내 최초의 시상제도이자 기업평가체계입니다. 경실련 좋은기업상의 기업평가체계는 6가지 경제정의지수(즉, ①건전성, ②공정성, ③사회공헌, ④소비자보호, ⑤환경경영, ⑥직원만족 지수)의 59개 세부지표로 구성된 정량평가와 더불어 이해관계자 이슈와 사회적 평판을 고려한 정성평가, 그리고 최종 면담평가를 거쳐서 5개 업종별(△금속·비금속·화학업, △금융업, △비제조·서비스업, △식약·섬유·종이업, △전기전자·기계업) 최우수기업을 선정하여 상을 수여하고, 그 중 가장 우수한 평가를 받은 기업에게 전체 대상을 수여하고 있습니다.

올해 시상하는 제32회 경실련 좋은기업상은 2022년 12월말 사업보고서 등을 기준으로 정량평가부터 면담평가까지 전부 진행하였습니다. 평가 결과, 금융업을 제외한 업종별 최우수기업 3개사와 전체 대상 수상기업 1개사를 선정하였습니다. 다만, 아쉽게도 올해 제9회 좋은사회적기업상의 경우 미공시와 평가지연 등의

문제로 수상기업을 선정하지 못해 시상식을 함께 개최하지 못하게 되었습니다. 아울러, 지난해 개최하지 못한 「제31회 경실련 좋은기업상」 및 「제8회 좋은 사회적기업상」 역시 수상기업을 선정하지 않고 2021년 12월말 공시 기준 경제정의지수 정량평가 자료(부록 1, 2)만을 함께 발표합니다.

오늘 제32회 경실련 좋은기업상 수상기업들에게 찬사와 격려의 뜻을 전합니다. 이번 평가를 통해 코로나19 이후 회복 과정에서 적지 않은 기업들이 부채 부담과 순이익 감소 등으로 인해 여전히 어려움을 겪었음을 알 수 있었습니다. 그럼에도 불구하고, 이러한 어려움을 뚫고 사회공헌과 소비자보호 등 윤리경영에 큰 귀감이 되어 오늘 이 자리에 서게 된 우리 수상기업들의 지속가능한 성장과 앞날의 발전을 진심으로 응원합니다.

내외빈 여러분들의 찬사와 격려의 박수로 수상기업들을 맞이하여 주시길 바랍니다.

오늘 이 자리를 빛내주신 수상기업 대표님들과 임직원 여러분들께 감사드립니다. 귀중한 시간을 내시어 저희 시상식에 참석해주신 내외빈 여러분들과 경실련 임원분들, 그리고 기업평가를 위해 수고해 주신 우리 경제정의연구소 고경일 소장님과 이영일 기업평가위원장님을 비롯한 우리 위원님들께도 진심으로 감사드립니다.

본 시상식이 좋은 기업들을 발굴하여 경쟁기업과 시민들에게 널리 알리고, 이러한 좋은 기업들로 하여금 기업활동의 선한 영향력과 건전한 기업문화가 확산되는 계기가 되기를 기원합니다.

대단히 감사합니다.

축사

경실련 공동대표 이의영

안녕하십니까. 경실련 공동대표 이의영입니다.

경제정의연구소가 주최하는 「제32회 경실련 좋은기업상 시상식」을 축하합니다. 특히, 오늘 경실련 좋은기업상을 받는 수상기업들에게 진심으로 축하드립니다.

어느덧 서른 두 번째 시상식을 맞이하였습니다. 지난 30여년간 경실련과 경제정의연구소는 사회의 경제적 균형발전과 공정분배를 실현하기 위하여 기업의 사회적 책임(CSR)과 윤리경영의 확산이 중요하다고 판단하여 관련 기업평가와 함께 이 시상제도를 건전한 기업문화 형성을 위한 기업시민운동으로서 전개해 왔습니다. 그 가운데에는 역대 수상기업들, 그리고 오늘 이 자리의 영예를 안게 된 수상기업들이 바로 우리 사회가 본받아야 할 “기업시민”입니다.

내외빈 여러분, 우리 수상기업들에게 축하의 박수를 보내어 주시길 바랍니다.

오늘날 기업의 지속가능한 성장을 위한 ESG(환경·사회·지배구조) 경영에도 큰 귀감이 되고 있습니다. 국내외적으로 ESG와 지속가능경영이 확산되고 있을 때에 오늘 시상식을 개최하게 되어 그 어느 때 보다도 그 의미가 더 남다른입니다.

경실련 좋은기업상은 지난 30여년의 오랜 역사와 CSR의 전통 그리고 ESG 연구분야에서 학계 교수님들의 전문성과 권위를 바탕으로, 약 9개월간 객관적이고 엄격한 평가 과정을 거쳐서 최종 선정된 모범 기업에게만 수여되는 공신력 있는 상이니 만큼, 큰 자부심을 가져 주시기 바랍니다.

경실련과 경제정의연구소는 앞으로도 모범 기업들을 발굴하고 기업시민들과 함께 건전한 기업문화를 형성해나가는 데 최선을 다해 돕겠습니다. 오늘 이 자리를 마련해주신 경제정의연구소 임효창 이사장님, 고경일 연구소장님, 그리고 이영일 기업평가위원장과 위원님들께 감사드립니다.

그 누구보다도, 기업의 사회적 책임과 가치경영을 다하는 데 노력해 온 오늘 수상 기업들께도 감사와 다시 한 번 더 축하의 인사를 전합니다.

진심으로 축하드립니다.

Ⅱ

제32회 경실련 좋은기업상 소개

1. 경실련 좋은기업상 소개

제/정/취/지/문

한국 자본주의의 건전한 발전을 위하여 국민으로부터 사랑과 존경을 받는 기업像을 정립하고자 이 賞을 제정한다. 한국경제가 발전하고 21세기에 선진국으로 발돋움하기 위해서 국민으로부터 존경받고 정의로운 기업이 많아져야 한다는 것이 우리의 신념이다. 아울러 국내에서 평가받고 뿌리를 내린 국민적 기업이 세계적으로도 평가받고 성공할 수 있다고 확신한다.

국민으로부터 존경받는 기업, 혹은 정의로운 기업이 되기 위해서는 창의와 혁신으로 사적 이윤을 추구함과 동시에 사회적 공헌도가 높아야 한다. 사회적 공헌도란 기업활동이 건전, 공정하고 국가경제발전에 기여하며, 종업원 기여, 환경오염 예방과 소비자를 포함한 사회복지 부문의 총체적 기여도를 높이는 것을 말한다. 이러한 일에 노력을 경주하는 기업을 사회적 공헌도가 높은 기업이라 본다.

이 賞은 어떻게 하면 그러한 국민적 기업이 될 수 있는가를 형상화하려는 노력의 하나이다. 그렇게 함으로써 그동안 사회 일반의 기업에 대한 일부 부정적 시각을 바로 잡고, 이제는 당연한 세계시민기업으로서 기업과 근로자, 소비자 그리고 이들로 구성되는 사회 공동체는 물론 인류전체의 무한한 발전을 도모하고자 함이다.

수상기업 선정기준

당 연구소에서는 '91년도부터 기업윤리와 사회적 책임을 강조하기 위하여 「KEPI 경제정의지수모형」을 기초로 다음의 10가지 기준에 의거하여 《경실련 좋은기업상》 수상기업을 선정합니다.

기업가가 건전한 기업관, 사회관과 국가관을 갖고,

1. 기업주의 소유집중을 완화하고 경영을 전문화하는 기업
2. 공정거래질서와 기업 관련 법규를 성실히 지키는 기업
3. 생산성 향상을 도모하며 재무구조를 건전하게 유지하는 기업
4. 창의와 기업가정신으로 기술혁신을 강화하는 기업
5. 종업원 능력개발, 복지증진과 산재를 방지하며 노사화합을 이루는 기업
6. 산업공해 예방과 환경오염을 개선하는 기업
7. 재테크와 불건전지출을 지양하며 본업에 충실하는 기업
8. 효율적 고용증대와 국제화로 경제발전에 기여하는 기업
9. 기업정보를 성실히 공개하며 고객 만족에 힘쓰는 기업
10. 사회복지·문화·지역사회지원 등 사회공동체 역할을 성실히 수행하는 기업

수상기업 선정원칙

1. 경실련 좋은기업상 大賞 수상기업은 향후 4년간 대상 및 업종별 수상에서 제외한다.
2. 업종별 경제정의기업상 수상기업은 2년간 업종별 수상에서 제외한다.
(단 大賞은 가능)
3. WORST 기업은 당분간 발표하지 않는다.

2. 경실련 좋은기업상의 취지, 경제정의지수의 강점, 활용·발전방안

□ 경실련 좋은기업상(구 경제정의기업상)의 취지

- ◆ 경제정의는 분배정의이다.
- ◆ 기업이 윤리경영을 바탕으로 사회공동체에 대한 책임의식을 갖고 사회 환원에 앞장서 보다 성숙한 시민기업이 될 수 있는 풍토를 조성하고자 제정됐다.
- ◆ 미국의 「경제최우선 협의회(Council EconomicPriorities)」의 CEP Index와 일본의 아사히 재단의 지수 및 유럽 등지의 윤리지수 평가들이 우리의 대비되는 평가들이다.

□ 경제정의지수(KEJI)의 강점

○ 역사성, CSR의 전통성, ESG 연구 분야에서의 권위

- ◆ **(역사성)** 1991년 2월 <제1회 경제정의기업상> 을 시작으로 30여년의 오랜 역사와 전통을 자랑하고 있으며, 지난 2012년부터는 ‘경실련 좋은기업상’으로 명칭을 변경해 그 역사성을 이어오고 있다.
- ◆ **(CSR 전통성)** 경제정의연구소에서 자체 개발한 경제정의지수(KEJI Index)는 국내 최초로 기업의 사회적 책임(Corporate Social Responsibility, CSR)을 재무적 성과와 함께 비재무적 가치까지도 객관적인 수치로 측정하는 기업가치 평가 모델이다.
- ◆ **(ESG 연구분야 권위)** 경실련 좋은기업상과 경제정의지수는 학계로부터 CSR 경영의 전통성뿐만 아니라 ESG 연구 분야에서 그 권위를 인정받고 있다. 2011~2019년 동안 국내 주요 CSR/ESG 경영학회 학술지에 게재된 연구논문에서 경제정의지수의 인용율은 관련 기업가치평가모형 연구의 전체 56%로서 1위를 차지하고 있다. 또한 2018~2022년 경제정의지수를 인용한 학위·연구 논문의 수는 △박사논문 40여편, △석사논문 90여편, △학술지 80여편으로 연구와 학업에 도움을 줬다. 국내외 다른 지수들보다 통계적 유의미성이 높고 일관성 있는 연구결과를 검증하는 데 큰 도움을 주고 있다.

학계가 인정하는 CSR 정통성, 그리고 ESG 연구 인용률 1위

2011 ~ 2019년 국내 주요 CSR / ESG 학술지에 게재된 연구 인용률

1위 - 경실련 경제정의연구소의 경제정의지수(KEJI Index) 56%

2위 - 한국기업지배구조원(KCGS) ESG 평가 36%

기타 8% - 한국능률협회컨설팅 KMAC 지수, 한국표준협회 대한민국
지속가능성지수(KSI), 다우존스 지속가능경영지수(DJSI)

경제정의지수를 인용한 학위·연구 논문 수 (2018-2022년)



· 경실련 경제정의지수 · 한국기업지배구조원 ESG 평가 · 기타

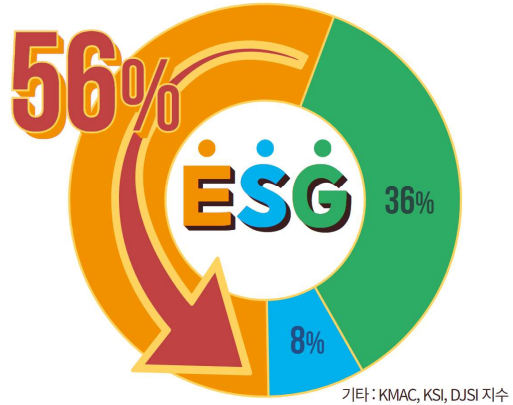

출처 : 이정가·이재혁. (2020). “지속가능경영” 연구의 현황 및 발전방향 ESG 평가지표를 중심으로 전략경영연구, 69-70면

○ 일반시민들과 전문가들의 다양한 시각에서 보는 객관적이고 공정한 평가

- ◆ (객관성·공정성) 다른 시상제도와 달리, 시민단체와 학계 교수님들이 객관적이고 공정한 지표에 의해 함께 기업의 사회적 책임과 윤리경영을 평가하여 시상 기업들을 선정한다는 점에서 독자적인 차별성을 지니고 있다.
- ◆ (다양성) 기업의 재무적 성과를 바탕으로 평가한 건전성뿐만 아니라, 기업의 사회적 책임에 따른 사회공헌, 준법경영과 공정성, 소비자 만족과 보호, 환경경영, 근로자 복지와 직원만족 등 비재무적 성과까지도 다양한 측면에서 기업가치를 평가하고 있다.

○ 시민운동 차원에서 전개되는 좋은 취지의 평가와 대가 없는 시상

- ◆ 기업 홍보나 영리 수단으로 활용되는 다른 시상제도와 달리, 국내기업의 CSR과 윤리경영 등을 제고하기 위해 시민운동 차원에서 전개되는 좋은 취지의 기업 평가와 대가성 없는 시상을 진행한다는 것이 큰 의의라고 할 수 있다.
- ◆ 이는, 일종의 “기업시민운동”으로 볼 수 있다.

□ 경실련 좋은기업상의 활용방안 및 발전방안

○ 수상기업간 네트워크와 CSR 포럼을 통한 사회적 책임 표준화 (2007~2011년)

- ◆ 경실련 좋은기업상뿐만 아니라 바른외국기업상(2001~2010년) 역대 수상기업들과 함께 지난 2007~2011년 CSR 포럼을 구축하여 사회적 책임의 표준화를 이끌어 냈다.
- ◆ CSR 포럼에서 경실련 좋은기업상의 발전 방안에 대한 토론, 국내 및 외국인 투자기업들 간의 윤리경영 및 CSR 모범사례를 발표·공유하여 CSR 활성화를 위한 방안을 우리 사회에 제시했다.
- ◆ 무엇보다도, 경실련 좋은기업상 시상식이 단순 행사에만 그치지 않고, 한국 사회에서 CSR이 자발적으로, 지속적으로 활성화 될 수 있도록 기업시민들과의 토론과 공론의 장을 통해 기업문화를 형성하는 것이 무엇보다도 중요하다고 볼 수 있다.

○ 평가 업종 개선, 좋은사회적기업상 신설, 그리고 끊임없는 지표개량과 연구

- ◆ 좋은기업상은 자본의 성격 및 산업의 특성과 관계를 고려하여 현재 총 5개 업종(금속·비금속·화학업, 금융업, 비제조·서비스업, 식약·섬유·종어업, 전기전자·기계업) 부문으로 구분하여 평가하고 있다. 기업가치평가 모델 연구를 통해 보다 유의미한 지표들을 매개로 한 관련성 있는 업종끼리의 통합 및 분류 할 수 있는 평가체계를 강구하여 경제정의지수를 재편하였다. 대표적으로, 금융업의 경우 여·수신업무의 신용·위험가중자산과 금융소비자 보호여부를 고려하여 별도의 전문지표와 차등적인 정량평가를 통해 경제정의지수의 유의미성을 높이고 있다. 또한 기업의 업종과 자본의 규모에 따라 중·소·중견기업들이 평가에 불이익을 받지 않도록 업종별로 백분위 구간으로 나누어 상대평가를 하는 한편, 특히 B2C 업종의 경우 소비자들에게 미치는 파급력을 감안하여 업종별로 백분위 구간을 나누어 상대평가 후 업종별로 차등점수를 주고 있다.
- ◆ 2015년부터는 사회적경제 활성화에 걸맞는 사회적기업가치(공익적가치, 윤리

적가치, 경제적가치)평가 모형을 개발하고 좋은사회적기업상을 신설하여 우리 사회 내 좋은사회적기업들을 발굴함으로써 격려하고 있다.

- ◆ 특히 ESG의 중요성과 국내외 경제·사회정책 이슈 등을 고려하여 관련 지표와 조사방법을 보충하여 경제정의지수를 개정하였다. 대표적으로, 직원만족 지수에서는 중대재해사고 발생여부 등을 세부지표로 추가하여 변화된 국내외 노동정책을 평가에 반영하고 있다. 또한 공정성 지수에서는 공정거래법위반, 협력사관계, 전자금융거래법 등 금융관련 법 준수, 법인세 추징 등의 세부지표를 추가하고 기존의 조사방법을 개정하여 보완하였다. 무엇보다도, 최근 환경경영의 중요성에 따라 조사방법을 개정하여 환경법 위반여부를 보다 면밀히 평가하고 있다.
- ◆ 향후 새로운 환경지표(예: 기후위기 대응, 온실가스 절감 또는 탄소 배출량, RE100, 정의로운 에너지 전환 등등)를 추가하기 위한 지표 연구·개발, 외에도 현재 건전성 지수에 부도확률모형 등 부도지표를 추가하기 위한 지표개발 연구를 진행하고 있으며, 계속 늘고 있는 미공시 지표에 대한 조사방법을 개선하기 위해 검토 중이다.

○ 국내외 연구자료 지식공유에 기여할 수 있는 중장기적 일관성 있는 지표 개발

- ◆ 현재 좋은기업상의 경제정의지수 평가자료는 국내외 연구에 널리 활용되고 있다. 특히 국제사회의 연구협력과 지식공유에 기여할 수 있는 중장기적으로 일관성 있는 국제기준의 지표를 개발하여 한국사회의 CSR과 ESG를 알리고 이를 활성화시키는 연구에 기여할 필요가 있다.
- ◆ 예를 들면, 현재 국제표준지표인 기후관련 재무공개(TCFD, 2017), 지속가능성 회계기준(SASB, 2021), 기업지배구조 원칙(OECD, 2023) 등을 경제정의지수에 반영하여 보다 국제사회·경제와의 합성을 높일 수 있다.
- ◆ 또한 ESG의 이중 중대성(Double Materiality), 즉 (1) 지배구조의 변화에 따른 기업가치 재무적 중요성 및 (2) 기업 내부의 관점에서의 사회·환경적 중요성의 변화를 극대화 하기 위한 기업가치평가 체계와 모형 개발할 필요가 있다.

3. 경제정의지수(KEJI Index) 평가모형과 세부지표별 정량평가 배점

① 건전성 (제조 및 비제조 25점, 금융업 35점)

항목	평가항목	지표	세부지표	배 점		
				정량평가		
				제조 및 비제조	금융업	
건 전 성	지배구조의 건 전 성	내부지분율		3	4	
		전문경영인 정도		2	3	
		사외이사 활동	사외이사 비율	1	2	
			이사회 참여	1	2	
		소유지배 괴리도		4	5	
	투자지출의 건 전 성	소비성 지출		2	2	
		연구개발 지출		2	1	
		설비투자		2	2	
	자본조달의 건 전 성	위험성	부채비율		1.5	해당 없음
			고정이하여신/자산비율 (은행, 증권, 종금)		해당 없음	4
			위험가중자산비율 (보험)		해당 없음	
			회사채신용등급		1.5	3
		관계사 출자		3	4	
		관계사 채무보증		2	3	
	합계				25	35

② 공정성 (20점)

항목	평가 항목	지표	세부지표	배 점		
				정량평가		
				제조 및 비제조	금융업	
공정성	공정성	경제력 집중	대규모기업집단지정	2	2	
			공정거래법 준수	시장지배적지위남용	5	2
				기업결합		
				경제력집중억제 (상호출자위반 등)		
				부당한 공동행위 담합)		
				불공정거래행위		
				사업자단체 금지행위 (판매조건결정 등)		
		부당한 지원 행위				
		협력사 관계	불공정하도급거래행위	3	해당 없음	
			재판매가격유지행위			
	금융 관련 법규준수	자본시장과 금융투자업에 관한 법률 준수	해당 없음	5		
		은행법 준수				
		보험업법 준수				
		전자금융거래법 준수		1		
	금산분리	비금융회사의 금융 자회사 보유 금융회사의 비금융 자회사 보유	4	4		
	투명성	불성실공시	2	2		
사업보고서 적정성		1	1			
감사위원회 운영		2	2			
투표제 실시(집중투표, 서면투표, 전자투표)		1	1			
합계				20	20	

③ 사회공헌도 (15점)

항목	평가항목	지표	세부지표	배 점	
				정량평가	
사회공헌도 (15)	고용평등 및 확대	장애인 고용비율		1	
		여성 채용비율		1	
		고용인력증가율		4	
		고용관련 정부포상		1	
	사회공헌 활동	기부금		4	
		사회복지지원	전담조직 및 추진조직	1	
			사회봉사 프로그램	1	
	국가재정기여	조세납부		2	
합 계				15	

④ 소비자보호 (15점)

항목	평가항목	지표	세부지표	배 점	
				정량평가	
				제조 및 비제조	금융업
소비자 보호 (15)	소 비 자 권리보호	고객만족관련 인증	서비스품질 우수기업 인증	1	1
			소비자중심 경영제도 인증	1	1
		고객만족 관련 수상		1	1
		소비자불만 상담 건수		4	3
		금융소비자 보호	금융분쟁조정신청	해당 없음	3
			금융회사별 민원발생평가	해당 없음	3
	소비자관련법 준수	불공정약관		5	2
		전자상거래 소비자보호 법령 위반			
		청약 확인 등 통지의무 위반			
		구매 등 거부의사표시에 대한 구매 등 강요 행위			
		방문판매 등에 관한 법령 위반 관련			
		가맹사업거래의 공정화에 관한 법령 위반 관련			
	표시광고 공정화에 관한 법률 위반				
소비자 안전	품질 및 소비자안전 인증		3	1	
합 계				15	

⑤ 환경경영 (제조 및 비제조 10점, 금융업 제외)

항목	평가항목	지표	세부지표	배 점	
				정량평가	
환경 경영 (10점)	환경개선 노력	환경경영보고		1	
		에너지효율		1	
		환경 투자	투자실적	2	
			경영방침		
	환경보호 프로그램		1		
	환경 친화성	환경 관련 인증 및 수상		2	
	위반 및 오염실적	수질, 대기분진, 특정유해물질 오염실태		3	
합 계				10	

⑥ 직원만족 (15점)

항목	평가항목	지표	세부지표	배 점	
				정량평가	
				제조및 비제조	금융업
직원만족 (15)	작업장 보건 및 안전	산재다발 및 중대사고 발생		3	해당 없음
		작업장 보건 및 안전 관련 인증 및 수상		0.5	해당 없음
	인적자원 개발	1인당 교육훈련비		1	2
		교육훈련비 증가율		1	2
	임금 및 복리후생	임금보상 수준		1	1
		복리후생		0.5	1
		근속연수		0.5	1
		사내근로복지기금		0.5	1
	노사관계	노사분규 발생 여부		3	3
		비정규직 비율		3	3
노사관계 개선 프로그램		1	1		
합 계				15	15

4. 정량평가 지침

□ 매년 다음과 같은 평점화 지침을 작성하여 평가의 객관성 및 평가 과정상의 공정성을 제고시킴으로써 경실련 좋은기업상의 공신력과 그 위상을 높이고자 한다.

□ 경제정의지수(KEJI) 평가의 기본절차

①	주어진 산식에 따라 해당 지표의 실제값 계산
②	지표별 실제값을 평점화 지침에 따라 100점 만점 평점으로 전환
③	지표별 평점 가중비율에 따라 최종 득점으로 계산

□ 지표별 평점화 방식

○ 지표별 평점화의 방식으로 표준화 방식과 등급화 방식을 채택한다. 각각의 내용 및 세부 평가지침은 아래와 같다.

○ 표준화 방식

◆ 표준화 방식의 의의

특징	<ul style="list-style-type: none"> 지표의 실제값 중 기준 이상을 넘는 이상치를 제외한 정상 범위 내의 실제값의 분포 특성을 그대로 이용해 Min(0~25), Max(85~100)의 평점으로 전환하는 방식
적용항목	<ul style="list-style-type: none"> 지표의 특성상 반드시 분포 특성을 그대로 유지해야 하는 지표 Missing Values가 적으며, 동시에 통계적으로 정규분포에 가까운 분포 특성을 지니는 지표
적용 예	<ul style="list-style-type: none"> 건전성 항목 중의 내부지분율 등 경제적 가치 항목 중의 수익성, 연구개발투자 등

- ◆ 보간법을 적용해 실제치를 평점값으로 전환

계산 논리	실제치 범위	실제최소치(Rmin)	대상실제값(X)	실제최대치(Rmax)
	평점화 범위	최소평점(Emin)	평점화값(Y)	최대평점(Emax)
평점값 Y	$= \text{최소평점} + \frac{(\text{최대평점} - \text{최소평점}) \times [\text{실제값}(X) - \text{실제최소치}]}{(\text{실제최대치} - \text{실제최소치})}$			

- ◆ 표준화 방식의 적용 사례 : 복리후생

계산식 기초값	최대평점	실제 최대값	실제 최소값
	100	10	1.0
	최소평점	10 이상인 경우는 모두 10으로 recode	1.0 이하인 경우는 모두 1로 recode
25			
평점값 Y	$\text{평점값 } Y = 25 + \frac{(100 - 25) \times [\text{실제값}(X) - 1]}{(10 - 1)}$		

○ 등급화 방식

- ◆ 등급화 방식의 의의

특징	<ul style="list-style-type: none"> • 지표의 실제값을 분포 특성 및 지표 특수성을 고려해 A/B/C/D/E의 5단계 또는 4단계나 3단계 등 등급으로 전환하는 방식
적용항목	<ul style="list-style-type: none"> • 특성상 분포 특성을 그대로 이용하기 힘든 지표 • Missing Values가 많거나, 분포가 한쪽으로 지나치게 쏠리는 지표 • 사회적 규범상 등급별 평가가 유용하거나 필요한 지표
적용 예	<ul style="list-style-type: none"> • 건전성 항목 중의 전문경영인 비율 • 공정성 항목 중의 사업보고서의 적정성 • 환경보호 항목 중의 에너지 효율

◆ 등급화 방식의 적용 절차

①	<ul style="list-style-type: none"> 표준화 방식을 적용하지 못하거나, 지표의 특수성으로 인해 등급화 방식을 적용할 필요성이 있는 지표를 선정 																												
②	<ul style="list-style-type: none"> 분포특성 및 지표 특성을 고려해 정률 등급, 정량 등급, 서술 등급의 3가지 방식 중 하나를 선정하고, 해당 지표의 등급단계(2~5 단계)를 설정 <p style="text-align: center;"><참조> 5단계 등급화 방법의 예시</p> <table border="1" style="width: 100%; border-collapse: collapse;"> <thead> <tr> <th style="width: 10%;">등급</th> <th style="width: 30%;">정률법 예</th> <th style="width: 30%;">정량법 예</th> <th style="width: 30%;">서술법 예</th> </tr> </thead> <tbody> <tr> <td>A</td> <td>상위 10% 미만</td> <td>0 건</td> <td>감사의견 적정</td> </tr> <tr> <td>B</td> <td>상위 10-30%</td> <td>1건</td> <td>감사의견 한정</td> </tr> <tr> <td>C</td> <td>30-70%</td> <td>2건 - 3건</td> <td>적정후 수정제출</td> </tr> <tr> <td>D</td> <td>하위 10-30%</td> <td>4건 - 6건</td> <td>감사의견 부적정</td> </tr> <tr> <td>E</td> <td>하위 10% 미만</td> <td>7건 이상</td> <td>부적정 + 금감원 지적</td> </tr> <tr> <td>적용 예시</td> <td>소비성 지출 관계사 출자</td> <td>정부·지자체 수상 경제력집중</td> <td>사업보고서 적정성 환경 투자실적 및 경영방침</td> </tr> </tbody> </table>	등급	정률법 예	정량법 예	서술법 예	A	상위 10% 미만	0 건	감사의견 적정	B	상위 10-30%	1건	감사의견 한정	C	30-70%	2건 - 3건	적정후 수정제출	D	하위 10-30%	4건 - 6건	감사의견 부적정	E	하위 10% 미만	7건 이상	부적정 + 금감원 지적	적용 예시	소비성 지출 관계사 출자	정부·지자체 수상 경제력집중	사업보고서 적정성 환경 투자실적 및 경영방침
등급	정률법 예	정량법 예	서술법 예																										
A	상위 10% 미만	0 건	감사의견 적정																										
B	상위 10-30%	1건	감사의견 한정																										
C	30-70%	2건 - 3건	적정후 수정제출																										
D	하위 10-30%	4건 - 6건	감사의견 부적정																										
E	하위 10% 미만	7건 이상	부적정 + 금감원 지적																										
적용 예시	소비성 지출 관계사 출자	정부·지자체 수상 경제력집중	사업보고서 적정성 환경 투자실적 및 경영방침																										
③	<ul style="list-style-type: none"> 평점화의 범위 설정 지표의 성격을 고려해 최소치와 최대치에 부여할 최소/최대 평점 결정 																												

5. 제32회 경실련 좋은기업상 평가 절차

① 평가대상기업 선정

- (평가대상) 2022년 현재 거래소 코스피 상장기업
- (평가기준) 2022년 12월말 기준 사업보고서 및 감사보고서 등 금융감독원 전자공시자료, 최근 3개년 CSR/ESG 경영활동 관련 지속가능경영보고서, 외부기관 인증·통계·평가자료, 기업별 홈페이지에 게시된 경영방침 및 활동자료 등
- (선정원칙) 아래 해당 기업을 제외한 평가대상기업 선정
 - ◆ 결산기 변경사
 - ◆ 신규상장사
 - ◆ 합병회사
 - ◆ 직접사업을 영위하지 않는 (금융)지주회사 또는 홀딩스(holdings)
 - ◆ 공기업(정부지분 합계 51% 초과하는 기업, 민영화된 공기업 또는 금융기관 (예: KT&G, 한국전력 계열사, 구 한국자산·토지신탁공사 등))
 - ◆ 리츠(REITs, 위탁관리부동산투자회사)
 - ◆ 이자보상배율 1.0미만 기업 (금융업은 미해당)
 - ◆ 관리 및 자료 미제출사
 - ◆ 자본잠식업체
 - ◆ 3개년 순이익 적자회사
- (선정결과) 평가대상기업 총 321개사 선정

금속·비금속·화학업	86개사
금융업	27개사
비제조·서비스업	79개사
식약·섬유·종이업	66개사
전기전자·기계업	63개사
평가대상기업 전체	321개사

② 경제정의지수(KEJI Index)에 의한 정량평가 실시

- ◆ 경제정의지수 평가모형의 6대항목(건전성, 공정성, 사회공헌, 소비자보호, 환경경영, 직원만족), 59개 세부지표별 정량평가
- ◆ 정량평가 지침에 따라 지표별 평점화

③ 업종별 TOP10 정성평가 및 수상후보기업 심사·선정 회의

- ◆ 정량평가 결과 업종별 상위 10위 기업 선별
- ◆ 인터넷 기사검색 등을 활용하여 기업평판, 수상적격 또는 결격사유 검토
 - 최근 대주주 또는 특수관계인의 배임, 횡령 등 사회적으로 물의를 일으킨 기업
 - 재벌 등 총수일가 내 경영권 승계 이슈가 있거나 경영권 분쟁 중인 기업
 - 시민사회의 입장 또는 보편적인 사회적 가치에 반하는 기업
 - 기타 좋은기업상을 수상했을 때 문제제기 등의 부적격 사유가 있다고 판단되는 기업
- ◆ (필요시) 내외부 전문위원 자문
- ◆ 수상기업 선정기준과 선정원칙에 따라 기업평가위원회 회의를 거쳐 업종별 최우수기업 및 대상 후보기업 심사 및 선정

④ 수상후보기업 면담평가 후 좋은기업상 수상기업 최종 확정

- ◆ 수상후보기업 면담평가 요청
- ◆ 면담평가 질문지 구성 등 면담평가 자료 작성
- ◆ (필요시) 기업측 레퍼런스 체크
- ◆ 면담평가 실시 및 수상의지 등 확인
- ◆ 면담평가 결과 보고 및 수상기업 최종 확정

Ⅲ

제32회 경실련 좋은기업상 평가결과 보고

1. 경제정의지수 정량평가 결과 (전체)

□ 2022년 평가대상기업 총 321개 코스피 상장사 정량평가 점수 (가나다 순)

회사명	업종 분류	건전성	공정성	사회 공헌	소비자 보호	환경 경영	직원 만족	총점 총 100
		비금융 25 금융업 35	모두 20	모두 15	모두 15	비금융 10 금융업 제외	모두 15	
BGF리테일	비제조/서비스업	19.25	16.50	9.61	12.25	6.08	7.26	70.96
BYC	식약/섬유/종이업	17.74	18.25	6.84	11.25	5.08	10.07	69.23
CJ대한통운	비제조/서비스업	18.22	15.25	10.03	10.45	5.83	9.05	68.83
CJ씨푸드	식약/섬유/종이업	19.62	16.75	5.12	11.25	7.33	6.76	66.84
CJ제일제당	식약/섬유/종이업	18.27	15.00	12.53	11.25	7.08	9.86	74.00
DB	비제조/서비스업	16.42	15.50	9.98	11.25	6.08	8.40	67.64
DB손해보험	금융업	29.20	13.50	5.91	7.85	-	6.56	63.02
DL	금속/비금속/화학업	18.63	16.25	9.10	11.25	5.33	6.64	67.20
DL건설	비제조/서비스업	18.35	16.50	10.48	11.25	6.08	7.94	70.60
DL이앤씨	비제조/서비스업	19.53	16.50	10.61	10.45	6.58	7.18	70.86
DN오토모티브	금속/비금속/화학업	16.00	16.00	5.24	11.25	6.08	13.10	67.66
DSR	금속/비금속/화학업	18.33	19.25	5.34	11.25	6.58	11.47	72.22
DSR제강	금속/비금속/화학업	16.26	19.25	5.70	11.25	5.58	11.48	69.52
F&F	식약/섬유/종이업	16.49	17.50	10.28	11.25	6.08	9.27	70.88
GS건설	비제조/서비스업	17.15	16.50	5.96	11.25	6.33	7.42	64.61
GS리테일	비제조/서비스업	15.95	15.25	7.95	7.45	6.08	7.82	60.51
HDC랩스	전기전자/기계업	16.68	16.50	7.75	11.25	5.08	7.52	64.78
HDC현대EP	금속/비금속/화학업	16.98	16.50	6.70	11.25	6.58	7.91	65.93
HDC현대산업개발	비제조/서비스업	18.54	15.58	12.11	10.45	6.08	6.72	69.49
HD현대에너지솔루션	전기전자/기계업	20.00	18.50	8.71	11.25	6.08	7.42	71.97
HL D&I	비제조/서비스업	14.91	16.25	8.98	11.25	6.08	10.11	67.58
HMM	비제조/서비스업	20.87	14.75	7.32	11.25	7.58	8.39	70.17
JW생명과학	식약/섬유/종이업	17.81	17.50	5.40	11.25	5.83	10.39	68.19
KG스틸	금속/비금속/화학업	18.41	16.50	4.22	11.25	6.08	8.41	64.87
KPX케미칼	금속/비금속/화학업	19.29	17.50	8.19	11.25	6.58	9.66	72.48
KSS해운	비제조/서비스업	20.30	19.25	8.77	11.25	6.58	11.49	77.64
KTcs	비제조/서비스업	18.30	16.50	10.08	11.25	6.08	9.01	71.23
KTis	비제조/서비스업	19.25	16.50	8.15	11.25	5.08	9.53	69.77

회사명	업종 분류	건전성	공정성	사회 공헌	소비자 보호	환경 경영	직원 만족	총점
		비금융 25 금융업 35	모두 20	모두 15	모두 15	비금융 10 금융업 제외	모두 15	총 100
LF	식약/섬유/종이업	18.34	17.50	7.99	8.55	6.08	8.86	67.32
LG생활건강	식약/섬유/종이업	20.65	17.83	9.55	8.85	5.58	8.95	71.42
LG유플러스	비제조/서비스업	21.08	18.50	10.28	7.05	6.42	8.71	72.04
LG이노텍	전기전자/기계업	20.14	18.50	8.54	11.25	5.58	7.28	71.29
LIG넥스원	전기전자/기계업	20.64	17.50	9.49	11.25	6.83	8.78	74.49
LX인태내셔널	비제조/서비스업	17.06	17.25	8.86	11.25	6.08	8.67	69.17
NH투자증권	금융업	26.66	12.75	6.01	10.35	-	6.36	62.14
NI스틸	금속/비금속/화학업	18.43	19.25	7.89	11.25	5.08	11.45	73.35
PI첨단소재	금속/비금속/화학업	20.92	19.50	8.86	11.25	6.08	11.45	78.06
SGC에너지	전기전자/기계업	14.64	16.50	6.33	11.25	6.58	9.69	64.98
SHD	금속/비금속/화학업	17.36	19.25	5.36	11.25	5.08	7.11	65.41
SIMPAC	금속/비금속/화학업	16.94	17.50	11.15	11.25	6.08	9.60	72.52
SK가스	비제조/서비스업	15.98	16.50	11.19	10.95	6.58	8.50	69.71
SK렌터카	비제조/서비스업	18.31	16.50	11.26	8.85	6.08	10.26	71.28
SK바이오사이언스	식약/섬유/종이업	21.56	16.50	12.36	11.25	6.08	9.94	77.69
SK이노베이션	금속/비금속/화학업	18.98	16.50	9.95	11.25	5.83	7.48	69.99
SK증권	금융업	25.79	16.25	9.61	11.55	-	6.48	69.68
SK케미칼	금속/비금속/화학업	20.30	16.25	7.70	11.25	7.83	8.15	71.48
SK텔레콤	비제조/서비스업	20.46	16.75	9.52	8.05	6.58	7.47	68.83
SK하이닉스	전기전자/기계업	22.12	16.50	10.76	11.25	5.58	9.80	76.00
SNT다이내믹스	전기전자/기계업	17.76	17.25	9.28	11.25	6.08	12.28	73.91
SNT모티브	전기전자/기계업	18.27	17.25	8.67	11.25	6.08	9.91	71.44
가온전선	전기전자/기계업	18.18	16.50	8.73	11.25	6.58	10.45	71.70
갤럭시아에스엠	비제조/서비스업	17.17	18.25	8.84	11.25	5.08	9.29	69.89
경농	금속/비금속/화학업	19.19	19.50	4.69	11.25	5.58	8.50	68.71
경동도시가스	비제조/서비스업	17.47	19.50	8.40	11.75	5.08	6.82	69.02
계룡건설산업	비제조/서비스업	15.87	19.25	10.95	11.25	6.42	9.12	72.86
고려산업	식약/섬유/종이업	17.33	17.50	5.78	12.00	5.08	11.76	69.46
고려아연	금속/비금속/화학업	18.07	18.50	9.69	11.25	7.08	10.81	75.40
고려제강	금속/비금속/화학업	15.07	19.25	5.46	12.00	6.08	9.94	67.81
광동제약	식약/섬유/종이업	19.18	17.25	8.54	11.25	5.08	10.56	71.87
광명전기	전기전자/기계업	17.87	19.50	5.38	11.25	7.08	10.58	71.67

회사명	업종 분류	건전성	공정성	사회 공헌	소비자 보호	환경 경영	직원 만족	총점
		비금융 25 금융업 35	모두 20	모두 15	모두 15	비금융 10 금융업 제외	모두 15	총 100
광주신세계	비제조/서비스업	21.20	16.75	9.51	11.25	5.08	11.53	75.32
교보증권	금융업	26.78	12.75	6.32	11.55	-	6.33	63.73
교촌에프앤비	식약/섬유/종이업	17.19	16.50	11.80	10.45	6.08	8.11	70.14
그린케미칼	금속/비금속/화학업	18.09	17.50	8.10	12.00	6.58	10.06	72.34
극동유화	금속/비금속/화학업	17.16	19.50	4.53	12.00	5.58	11.05	69.82
금호건설	비제조/서비스업	18.31	16.25	8.12	11.25	6.08	6.85	66.86
금호석유화학	금속/비금속/화학업	20.39	18.25	9.11	11.25	4.83	8.45	72.28
기신정기	전기전자/기계업	16.34	19.50	5.16	11.25	6.08	10.64	68.98
기아	전기전자/기계업	21.00	16.50	6.97	8.05	5.83	9.56	67.92
남광토건	비제조/서비스업	16.31	16.50	7.05	12.00	5.58	9.05	66.50
남해화학	금속/비금속/화학업	19.22	16.50	8.74	11.25	6.58	9.91	72.21
넥센	금속/비금속/화학업	18.45	17.25	8.84	10.95	6.08	9.87	71.45
노루페인트	금속/비금속/화학업	18.99	17.25	8.58	11.25	7.08	11.07	74.22
녹십자	식약/섬유/종이업	20.51	19.50	10.13	11.25	7.08	7.34	75.82
다올투자증권	금융업	25.50	17.50	10.01	11.55	-	4.94	69.51
대동	전기전자/기계업	19.82	19.25	8.92	11.25	7.08	8.02	74.34
대상	식약/섬유/종이업	18.02	16.50	11.29	11.75	4.33	8.84	70.73
대성산업	금속/비금속/화학업	19.20	18.50	5.78	11.25	6.08	9.67	70.47
대성에너지	금속/비금속/화학업	18.55	18.50	8.76	11.25	6.08	10.78	73.92
대우건설	비제조/서비스업	17.59	15.50	6.50	8.85	5.08	6.81	60.33
대웅	식약/섬유/종이업	17.62	19.50	7.35	11.25	6.08	9.96	71.76
대웅제약	식약/섬유/종이업	19.27	17.50	11.61	11.25	6.08	9.99	75.71
대원강업	전기전자/기계업	17.13	18.00	4.48	11.25	7.08	9.02	66.96
대원제약	식약/섬유/종이업	20.74	16.25	9.90	11.25	6.08	8.28	72.50
대창단조	전기전자/기계업	16.39	17.25	6.31	11.25	6.58	11.02	68.80
대한전선	전기전자/기계업	19.95	16.50	8.44	11.25	6.83	10.72	73.69
대한제강	금속/비금속/화학업	17.42	15.75	7.15	11.25	5.08	8.76	65.42
대한제분	식약/섬유/종이업	16.56	17.25	3.95	11.25	5.58	13.61	68.21
대한화섬	식약/섬유/종이업	15.19	16.25	5.82	11.25	5.58	8.87	62.96
대현	식약/섬유/종이업	18.93	17.50	3.78	11.25	5.58	10.08	67.13
더존비즈온	비제조/서비스업	20.51	18.50	11.88	12.25	6.08	9.66	78.88
덕성	금속/비금속/화학업	18.31	19.50	4.37	11.25	5.58	10.28	69.28

회사명	업종 분류	건전성	공정성	사회 공헌	소비자 보호	환경 경영	직원 만족	총점
		비금융 25 금융업 35	모두 20	모두 15	모두 15	비금융 10 금융업 제외	모두 15	총 100
덴티움	전기전자/기계업	19.65	17.00	9.37	11.25	5.08	11.06	73.42
도화엔지니어링	비제조/서비스업	17.64	19.50	10.08	11.25	5.08	10.50	74.06
동남합성	금속/비금속/화학업	17.78	17.25	8.70	11.25	5.58	9.79	70.35
동방아그로	금속/비금속/화학업	19.55	19.25	7.32	11.25	6.58	10.98	74.93
동부건설	비제조/서비스업	16.21	16.50	8.03	11.25	6.83	7.76	66.58
동서	비제조/서비스업	17.70	19.25	6.81	12.25	6.08	10.02	72.11
동아에스티	식약/섬유/종이업	21.58	17.50	8.86	11.75	6.83	11.25	77.77
동아타이어	금속/비금속/화학업	16.84	16.25	4.96	11.25	5.58	12.85	67.73
동양생명	금융업	29.50	16.00	5.42	9.75	-	8.68	69.35
동원F&B	식약/섬유/종이업	16.72	18.00	8.56	11.25	6.58	10.55	71.67
동원시스템즈	금속/비금속/화학업	16.65	18.50	5.45	11.25	4.08	9.94	65.87
동일고무벨트	금속/비금속/화학업	16.95	18.50	9.08	11.25	7.33	8.51	71.62
동일산업	금속/비금속/화학업	18.33	17.75	8.97	11.25	5.58	9.68	71.55
동일제강	금속/비금속/화학업	18.35	19.25	7.69	11.25	5.58	11.57	73.70
동화약품	식약/섬유/종이업	21.28	17.50	9.18	11.25	7.33	10.97	77.51
두산퓨얼셀	전기전자/기계업	22.28	16.75	7.72	11.25	6.58	9.55	74.14
두울	전기전자/기계업	16.04	19.00	8.40	11.25	6.08	10.59	71.36
디씨엠	금속/비금속/화학업	17.61	19.25	6.53	11.25	5.08	11.66	71.38
디아이	전기전자/기계업	17.82	19.50	4.65	11.25	5.08	10.16	68.47
디와이과워	전기전자/기계업	18.36	19.50	3.88	11.25	5.08	9.06	67.14
롯데렌탈	비제조/서비스업	16.21	16.50	10.27	8.05	6.58	8.88	66.49
롯데에너지머티리얼즈	전기전자/기계업	18.79	15.50	7.75	11.25	6.83	7.92	68.04
롯데웰푸드	식약/섬유/종이업	16.68	15.00	11.55	10.45	7.33	9.16	70.18
롯데정밀화학	금속/비금속/화학업	19.42	16.50	10.98	11.25	6.58	10.86	75.60
만호제강	금속/비금속/화학업	18.73	19.25	5.37	11.25	6.58	12.04	73.23
모토닉	전기전자/기계업	20.56	19.25	4.81	11.25	5.08	11.72	72.67
문배철강	금속/비금속/화학업	16.50	19.25	6.85	11.25	5.08	10.34	69.27
미래에셋생명	금융업	28.45	15.50	4.89	9.05	-	7.03	64.92
미래에셋증권	금융업	27.54	16.50	5.83	10.85	-	6.32	67.04
미원상사	금속/비금속/화학업	18.59	19.25	7.71	11.25	6.58	13.69	77.08
미원에스씨	금속/비금속/화학업	18.18	19.25	8.80	11.25	5.08	11.96	74.51
미원화학	금속/비금속/화학업	17.94	19.25	6.40	11.25	5.58	12.43	72.85

회사명	업종 분류	건전성	공정성	사회 공헌	소비자 보호	환경 경영	직원 만족	총점
		비금융 25 금융업 35	모두 20	모두 15	모두 15	비금융 10 금융업 제외	모두 15	총 100
미창석유공업	금속/비금속/화학업	19.77	19.50	4.74	11.25	6.08	12.21	73.56
방립	식약/섬유/종이업	17.46	19.00	5.49	11.25	6.58	11.59	71.37
백광산업	금속/비금속/화학업	17.19	19.75	8.92	11.25	5.58	9.03	71.72
보락	금속/비금속/화학업	19.07	19.50	7.75	11.25	5.58	10.67	73.82
부국증권	금융업	29.52	17.75	9.04	11.55	-	4.85	72.71
부국철강	금속/비금속/화학업	17.13	19.50	8.13	11.25	5.08	9.67	70.76
사조씨푸드	식약/섬유/종이업	15.44	19.50	6.19	11.25	5.08	11.91	69.36
사조오양	식약/섬유/종이업	16.28	19.50	8.87	11.25	5.58	8.11	69.59
삼성SDI	금속/비금속/화학업	20.37	15.25	9.64	11.25	7.08	7.83	71.43
삼성물산	비제조/서비스업	19.97	16.50	7.82	10.95	5.83	6.82	67.89
삼성생명	금융업	29.09	12.75	5.82	9.65	-	6.89	64.20
삼성에스디에스	비제조/서비스업	20.69	16.50	6.25	11.75	6.08	11.44	72.71
삼성엔지니어링	전기전자/기계업	18.26	16.25	8.72	11.25	6.58	9.06	70.13
삼성전기	전기전자/기계업	20.56	16.50	9.26	11.25	5.08	8.57	71.22
삼성전자	전기전자/기계업	22.26	16.50	10.02	8.05	6.67	9.27	72.77
삼성증권	금융업	30.28	12.08	6.01	11.35	-	6.32	66.04
삼성카드	금융업	29.62	16.50	8.84	12.05	-	6.43	73.44
삼성화재해상보험	금융업	31.01	13.50	6.66	8.45	-	7.42	67.05
삼아알미늄	금속/비금속/화학업	18.56	19.25	8.65	11.25	6.58	10.24	74.54
삼양사	식약/섬유/종이업	18.06	18.50	6.23	11.25	6.08	10.86	70.98
삼양식품	식약/섬유/종이업	19.67	19.50	6.15	11.75	7.33	6.93	71.32
삼양통상	식약/섬유/종이업	18.65	16.50	5.22	11.25	5.08	12.14	68.84
삼영	금속/비금속/화학업	20.36	19.25	4.27	12.00	6.08	9.44	71.40
삼영무역	비제조/서비스업	18.65	19.00	5.42	11.25	5.08	10.72	70.13
삼영전자공업	전기전자/기계업	19.90	18.50	5.26	11.25	6.58	8.18	69.68
삼원강재	전기전자/기계업	17.81	18.25	4.67	11.25	7.08	11.01	70.07
삼익THK	전기전자/기계업	16.67	19.25	10.33	11.25	6.58	11.25	75.33
삼익악기	식약/섬유/종이업	15.82	19.75	7.51	11.25	5.08	8.09	67.50
삼진제약	식약/섬유/종이업	19.49	17.00	8.67	11.25	5.58	11.24	73.24
삼호개발	비제조/서비스업	18.09	17.50	11.45	11.25	6.08	7.83	72.20
삼화전기	전기전자/기계업	17.77	19.75	4.82	11.25	6.08	11.82	71.50
삼화콘텐서공업	전기전자/기계업	20.20	19.75	4.85	11.25	6.58	10.37	73.00

회사명	업종 분류	건전성	공정성	사회 공헌	소비자 보호	환경 경영	직원 만족	총점
		비금융 25 금융업 35	모두 20	모두 15	모두 15	비금융 10 금융업 제외	모두 15	총 100
상신브레이크	전기전자/기계업	16.41	19.50	5.30	11.25	4.33	9.77	66.56
샘표식품	식약/섬유/종이업	20.42	19.50	5.60	12.50	5.33	7.67	71.02
서울도시가스	금속/비금속/화학업	16.52	18.25	9.89	11.25	5.08	11.46	72.44
선진	식약/섬유/종이업	15.96	18.25	8.09	11.25	6.58	9.76	69.90
세방	비제조/서비스업	16.13	18.25	8.72	11.25	6.08	7.84	68.27
세방전지	전기전자/기계업	17.68	18.50	6.58	11.25	6.58	10.09	70.69
세아제강	금속/비금속/화학업	19.70	16.50	7.40	11.25	7.08	8.17	70.10
세우글로벌	비제조/서비스업	17.88	19.00	5.36	11.25	5.08	11.74	70.31
세원정공	전기전자/기계업	18.51	19.25	5.74	11.25	6.08	11.73	72.56
세이브존&C	비제조/서비스업	16.78	19.25	7.45	9.25	5.08	8.03	65.84
셀트리온	식약/섬유/종이업	19.40	18.50	9.40	11.25	6.08	9.00	73.64
솔루엠	전기전자/기계업	18.61	19.50	4.18	11.25	6.08	8.40	68.03
송원산업	금속/비금속/화학업	17.04	19.50	5.33	11.25	6.58	9.36	69.07
수산중공업	전기전자/기계업	17.20	19.50	9.39	11.25	5.08	9.86	72.28
시디즈	식약/섬유/종이업	17.97	19.25	11.49	8.05	5.08	11.48	73.31
신대양제지	식약/섬유/종이업	16.36	18.75	7.97	11.25	6.08	12.43	72.85
신라교역	식약/섬유/종이업	17.80	19.50	3.92	11.25	5.08	11.13	68.68
신성통상	비제조/서비스업	15.22	19.75	4.94	11.75	5.08	8.80	65.54
신세계	비제조/서비스업	19.82	16.50	8.97	11.25	7.33	9.68	73.54
신세계인터넷내셔널	비제조/서비스업	19.67	16.50	6.07	11.75	6.83	9.78	70.61
신영와코루	식약/섬유/종이업	17.26	19.25	6.81	11.25	5.08	11.77	71.43
신영증권	금융업	27.93	18.00	5.95	11.55	-	7.00	70.42
신일전자	비제조/서비스업	19.05	19.25	9.66	10.25	5.42	9.68	73.31
신홍	비제조/서비스업	18.00	15.75	5.51	11.25	5.58	8.22	64.31
쌍용씨앤이	금속/비금속/화학업	17.29	19.50	11.44	11.25	6.33	8.68	74.49
씨니전자	전기전자/기계업	20.80	19.75	5.36	11.25	5.08	12.31	74.55
아남전자	전기전자/기계업	16.31	18.25	8.28	11.25	5.08	8.97	68.14
아세아시멘트	금속/비금속/화학업	16.17	19.50	11.70	11.25	8.83	10.02	77.48
아세아제지	식약/섬유/종이업	17.52	19.50	8.28	11.25	6.08	10.27	72.91
아이마켓코리아	비제조/서비스업	16.50	18.50	6.03	11.25	6.83	9.65	68.76
아이에스동서	금속/비금속/화학업	17.41	16.50	9.21	11.25	7.33	7.70	69.41
애경산업	금속/비금속/화학업	19.06	16.50	12.10	11.25	6.83	9.54	75.29

회사명	업종 분류	건전성	공정성	사회 공헌	소비자 보호	환경 경영	직원 만족	총점
		비금융 25 금융업 35	모두 20	모두 15	모두 15	비금융 10 금융업 제외	모두 15	총 100
애경케미칼	금속/비금속/화학업	17.42	16.25	9.57	11.25	6.83	10.16	71.48
에스디바이오센서	전기전자/기계업	17.93	16.58	10.35	11.25	5.08	10.69	71.89
에스엘	전기전자/기계업	18.92	19.50	5.27	11.25	6.58	8.22	69.74
에스원	비제조/서비스업	21.95	16.50	6.74	9.35	5.92	7.73	68.19
에이플러스에셋	금융업	26.84	17.50	5.06	10.35	-	6.61	66.37
엔피씨	금속/비금속/화학업	15.67	19.50	8.52	11.25	5.08	8.59	68.60
엠씨넥스	전기전자/기계업	18.67	19.50	4.30	11.25	6.58	11.01	71.32
영보화학	금속/비금속/화학업	18.00	19.25	7.79	11.25	6.58	12.03	74.90
영원무역	비제조/서비스업	17.94	19.25	7.23	11.25	7.08	9.77	72.52
영풍제지	식약/섬유/종이업	19.04	19.00	5.55	11.25	5.08	9.68	69.60
오리온	식약/섬유/종이업	19.48	18.50	5.95	10.45	7.42	10.93	72.73
우진플라임	전기전자/기계업	18.06	19.50	8.20	11.25	5.58	11.54	74.14
웅진씽크빅	비제조/서비스업	17.52	18.50	12.07	11.25	5.08	10.04	74.47
유나이티드	식약/섬유/종이업	19.19	19.00	11.47	11.25	6.08	12.19	79.18
유니드	금속/비금속/화학업	17.72	18.50	5.66	11.25	7.08	11.61	71.82
유니캡	식약/섬유/종이업	18.28	19.50	5.12	11.25	6.08	12.00	72.23
유니퀘스트	비제조/서비스업	18.94	17.50	8.82	11.25	5.08	11.18	72.76
유안타증권	금융업	28.20	15.75	3.64	10.25	-	6.06	63.91
유진증권	금융업	27.55	15.92	11.76	11.55	-	6.12	72.90
유한양행	식약/섬유/종이업	20.18	19.50	10.36	11.25	7.83	11.40	80.51
이구산업	금속/비금속/화학업	17.43	19.25	7.68	11.25	5.58	10.26	71.45
이노션	비제조/서비스업	18.15	16.50	9.74	11.25	5.08	10.77	71.50
이마트	비제조/서비스업	18.82	16.50	5.60	6.55	4.08	10.30	61.85
이수페타시스	전기전자/기계업	18.05	17.25	5.12	11.25	6.58	8.57	66.82
이연제약	식약/섬유/종이업	21.25	16.50	7.25	11.25	5.58	9.21	71.05
인천도시가스	비제조/서비스업	17.09	19.25	8.59	11.25	5.08	10.33	71.59
인터지스	비제조/서비스업	18.43	16.25	8.30	11.25	4.83	9.35	68.41
인팩	전기전자/기계업	16.55	19.25	7.95	11.25	6.08	12.88	73.96
일성건설	비제조/서비스업	17.12	18.83	7.34	11.25	6.58	8.56	69.69
일신석재	금속/비금속/화학업	18.09	19.75	8.05	11.25	5.08	9.00	71.22
일양약품	식약/섬유/종이업	20.32	19.25	9.02	10.45	5.08	11.55	75.68
일진전기	전기전자/기계업	19.58	18.50	7.85	11.25	5.58	9.82	72.58

회사명	업종 분류	건전성	공정성	사회 공헌	소비자 보호	환경 경영	직원 만족	총점
		비금융 25 금융업 35	모두 20	모두 15	모두 15	비금융 10 금융업 제외	모두 15	총 100
일진하이솔루스	비제조/서비스업	21.74	18.50	6.02	11.25	3.58	7.64	68.74
자이에스앤디	비제조/서비스업	18.49	16.25	8.52	11.25	6.08	6.75	67.34
제일기획	비제조/서비스업	17.84	16.50	9.96	11.25	5.08	8.83	69.46
제일연마	금속/비금속/화학업	20.34	19.50	7.48	11.25	5.08	10.30	73.95
제주은행	금융업	29.80	17.75	8.11	11.55	-	8.15	75.36
조광피혁	식약/섬유/종이업	19.80	19.25	8.00	11.25	5.08	11.48	74.86
조비	식약/섬유/종이업	18.13	19.50	4.20	11.25	5.58	10.27	68.93
조선선재	금속/비금속/화학업	19.90	18.25	5.04	11.25	5.58	11.64	71.67
조흥	식약/섬유/종이업	18.58	19.50	9.52	11.25	7.08	10.35	76.29
종근당	식약/섬유/종이업	21.52	17.25	6.30	10.95	7.08	9.72	72.83
지누스	식약/섬유/종이업	18.74	18.50	9.17	8.05	6.33	11.11	71.90
진양산업	금속/비금속/화학업	18.86	17.50	7.60	11.25	6.58	10.05	71.85
진양폴리우레탄	금속/비금속/화학업	17.90	17.75	8.45	11.25	7.08	11.44	73.87
진흥기업	비제조/서비스업	17.78	18.50	7.55	11.25	6.58	8.20	69.87
카카오뱅크	금융업	32.16	12.33	10.62	10.35	-	5.75	71.21
케이씨	전기전자/기계업	19.33	19.50	8.68	11.25	7.58	10.67	77.02
케이씨씨	금속/비금속/화학업	19.40	17.50	9.55	10.45	7.33	7.11	71.35
케이씨텍	전기전자/기계업	20.55	19.50	8.47	11.25	7.08	9.55	76.40
케이씨티시	비제조/서비스업	17.77	18.25	9.72	11.25	5.08	8.41	70.48
케이카	비제조/서비스업	17.45	17.50	8.56	11.25	6.08	10.42	71.27
케이티	전기전자/기계업	20.84	17.00	6.70	7.05	6.92	8.09	66.59
케이티스카이라이프	비제조/서비스업	17.91	16.50	8.62	9.65	7.08	10.38	70.15
케이티앤지	식약/섬유/종이업	20.83	18.75	11.08	11.75	5.33	9.61	77.36
코리아씨키트	전기전자/기계업	18.88	18.50	7.64	11.25	7.08	9.28	72.63
코리아안리	금융업	29.13	19.50	9.30	11.55	-	7.47	76.95
코스모신소재	금속/비금속/화학업	19.08	18.50	7.76	12.00	5.58	9.20	72.13
코웨이	비제조/서비스업	20.69	18.25	5.85	8.55	6.08	9.82	69.25
쿠쿠홈시스	비제조/서비스업	18.87	19.00	6.23	8.55	5.08	7.50	65.23
클라운제과	식약/섬유/종이업	19.53	19.25	6.87	11.25	6.83	9.95	73.68
크라프트톤	전기전자/기계업	19.83	18.75	10.44	11.25	7.08	8.21	75.56
키움증권	금융업	27.42	12.75	7.18	10.85	-	5.69	63.89
태경비케이	금속/비금속/화학업	17.94	19.25	8.43	11.25	5.08	8.51	70.46

회사명	업종 분류	건전성	공정성	사회 공헌	소비자 보호	환경 경영	직원 만족	총점
		비금융 25 금융업 35	모두 20	모두 15	모두 15	비금융 10 금융업 제외	모두 15	총 100
태경산업	금속/비금속/화학업	16.49	19.50	6.38	11.25	5.58	9.81	69.02
태경케미칼	금속/비금속/화학업	15.21	18.00	7.22	11.25	6.08	9.83	67.59
태영건설	비제조/서비스업	16.23	18.00	8.61	11.25	6.08	7.02	67.19
태평양물산	식약/섬유/종이업	16.23	19.50	7.33	11.25	5.58	10.54	70.43
테이팩스	금속/비금속/화학업	20.20	18.25	8.37	11.25	6.58	11.21	75.86
텔코웨어	비제조/서비스업	18.82	19.50	9.68	11.25	6.08	11.45	76.79
티케이지휴켄스	금속/비금속/화학업	20.88	19.50	7.23	11.25	5.58	9.86	74.30
파미셀	식약/섬유/종이업	22.61	19.50	10.21	12.00	5.58	9.62	79.51
팬오션	비제조/서비스업	18.44	12.75	7.95	11.25	6.83	7.84	65.07
퍼스텍	전기전자/기계업	17.10	19.50	7.66	11.25	5.08	10.29	70.88
퍼시스	식약/섬유/종이업	18.01	19.25	8.74	11.25	5.08	11.24	73.58
포스코스틸리온	금속/비금속/화학업	18.76	18.50	9.12	11.25	5.58	11.27	74.48
포스코퓨처엠	금속/비금속/화학업	20.31	18.25	7.98	11.25	6.08	7.94	71.81
풀무원	식약/섬유/종이업	18.02	19.75	11.72	11.25	6.58	8.42	75.74
풍산	금속/비금속/화학업	18.42	19.50	6.72	11.25	7.33	10.52	73.75
하나제약	식약/섬유/종이업	19.92	19.25	10.72	11.25	5.58	8.83	75.55
하이트진로	식약/섬유/종이업	19.17	18.50	6.34	10.25	7.08	8.11	69.46
한국내화	금속/비금속/화학업	18.05	17.50	7.88	11.25	5.17	10.91	70.76
한국단자공업	전기전자/기계업	19.97	19.50	8.10	11.25	6.08	9.87	74.77
한국무브맥스	전기전자/기계업	16.56	19.50	7.91	11.25	6.08	7.67	68.97
한국수출포장공업	식약/섬유/종이업	17.77	19.50	6.35	11.25	6.08	12.37	73.33
한국셀석유	금속/비금속/화학업	19.79	19.50	7.37	11.25	6.58	10.87	75.36
한국종합기술	비제조/서비스업	20.15	17.50	8.27	11.25	4.17	6.76	68.09
한국주철관공업	금속/비금속/화학업	18.50	19.25	5.27	11.25	6.58	11.86	72.71
한국카본	금속/비금속/화학업	20.06	19.50	6.68	11.25	7.08	10.19	74.77
한국특강	금속/비금속/화학업	18.11	19.50	7.40	11.25	6.58	8.39	71.24
한독	식약/섬유/종이업	19.80	19.50	9.88	11.25	5.08	11.16	76.67
한미글로벌	비제조/서비스업	19.88	17.50	11.77	11.25	6.58	10.14	77.13
한미반도체	전기전자/기계업	19.99	19.25	6.05	11.25	6.08	11.04	73.66
한미약품	식약/섬유/종이업	20.48	19.50	11.99	11.25	7.33	10.84	81.38
한섬	식약/섬유/종이업	20.17	18.50	12.35	11.75	5.08	8.01	75.86
한세실업	식약/섬유/종이업	16.23	19.50	3.74	11.25	6.83	9.81	67.37

회사명	업종 분류	건전성	공정성	사회 공헌	소비자 보호	환경 경영	직원 만족	총점
		비금융 25 금융업 35	모두 20	모두 15	모두 15	비금융 10 금융업 제외	모두 15	총 100
한솔로지스틱스	비제조/서비스업	15.79	18.50	5.36	11.25	6.08	10.19	67.18
한솔케미칼	금속/비금속/화학업	20.29	18.25	7.67	11.25	7.08	9.57	74.12
한솔피엔에스	비제조/서비스업	16.59	17.50	11.11	11.75	5.08	11.01	73.04
한신공영	비제조/서비스업	17.66	19.50	4.43	11.25	6.08	7.41	66.33
한양증권	금융업	27.54	19.25	11.05	11.55	-	7.16	76.55
한올바이오파마	식약/섬유/종이업	21.28	19.50	9.28	11.25	5.08	9.20	75.59
한일시멘트	금속/비금속/화학업	16.97	19.25	8.81	11.25	5.83	8.76	70.88
한일현대시멘트	금속/비금속/화학업	18.64	19.25	9.33	11.25	8.33	9.49	76.29
한전산업	비제조/서비스업	20.39	19.50	6.41	11.25	5.42	9.78	72.75
한진	비제조/서비스업	19.50	18.25	11.85	12.00	6.58	9.70	77.88
한컴라이프케어	전기전자/기계업	18.91	19.25	6.52	11.25	5.08	8.28	69.30
한화생명	금융업	28.20	12.75	6.94	9.65	-	6.88	64.41
한화손해보험	금융업	28.82	12.25	5.83	9.75	-	6.94	63.58
한화시스템	전기전자/기계업	20.13	16.50	12.42	11.75	6.58	9.03	76.41
현대건설	비제조/서비스업	18.00	16.50	10.02	11.25	8.33	8.73	72.83
현대글로벌비스	비제조/서비스업	20.27	16.75	9.31	11.25	7.33	8.19	73.09
현대로템	전기전자/기계업	19.80	16.50	8.48	11.25	7.33	8.70	72.07
현대모비스	전기전자/기계업	20.58	16.25	9.85	11.25	6.58	8.01	72.52
현대백화점	비제조/서비스업	18.69	18.50	10.09	11.25	6.58	11.15	76.26
현대엘리베이터	전기전자/기계업	18.92	16.25	6.68	10.75	6.08	7.42	66.10
현대오토에버	비제조/서비스업	18.61	16.50	10.59	11.75	7.08	10.20	74.73
현대자동차	전기전자/기계업	20.34	16.50	6.86	8.55	5.58	7.57	65.40
현대차증권	금융업	27.93	14.00	8.26	11.55	-	5.76	67.51
현대코퍼레이션	비제조/서비스업	15.07	17.50	8.54	11.25	5.58	9.56	67.51
현대해상	금융업	29.61	15.25	6.05	10.25	-	6.57	67.73
현대홈쇼핑	비제조/서비스업	17.94	17.25	12.04	12.25	5.58	9.77	74.84
화성산업	비제조/서비스업	19.53	17.50	9.69	12.00	6.58	8.51	73.80
화성알앤에이	전기전자/기계업	14.40	17.50	4.73	11.25	6.08	10.57	64.54
화성엔터프라이즈	식약/섬유/종이업	16.19	17.50	5.95	11.25	6.58	12.12	69.59
화천기공	전기전자/기계업	18.32	17.25	5.73	11.25	6.58	10.61	69.75
황금에스티	금속/비금속/화학업	18.46	19.25	6.91	11.25	6.08	9.37	71.32
효성 ITX	비제조/서비스업	17.20	18.50	5.43	11.75	7.08	8.99	68.97

회사명	업종 분류	건전성 <small>비금융 25 금융업 35</small>	공정성 <small>모두 20</small>	사회 공헌 <small>모두 15</small>	소비자 보호 <small>모두 15</small>	환경 경영 <small>비금융 10 금융업 제외</small>	직원 만족 <small>모두 15</small>	총점 총 100
효성첨단소재	금속/비금속/화학업	18.43	17.25	7.79	11.25	7.58	8.58	70.88
효성티앤씨	금속/비금속/화학업	17.35	17.25	7.04	11.25	5.58	8.41	66.89
후성	금속/비금속/화학업	17.46	19.50	7.16	11.25	6.58	10.34	72.29
휴니드테크놀러지스	전기전자/기계업	20.57	19.50	4.82	11.25	5.58	9.50	71.22
홍국화재	금융업	27.28	15.25	5.24	8.45	-	6.70	62.92

□ 기술통계량

○ 지수별

지수별 기술통계량	건전성	공정성	사회 공헌	소비자 보호	환경 경영	직원 만족	총점
통계량	321	321	321	321	294	321	321
합계	6195	5722	2529	3542	1782	3029	22799
평균	19.30	17.83	7.88	11.03	6.06	9.44	71.03
분산	10.22	2.69	4.43	0.77	0.66	2.83	13.28
표준편차	3.20	1.64	2.11	0.88	0.81	1.68	3.64
최대값	32.16	19.75	12.53	12.50	8.83	13.69	81.38
최소값	14.40	12.08	3.64	6.55	3.58	4.85	60.33
중앙값	18.54	18.25	7.97	11.25	6.08	9.66	71.32

※ 환경경영 금융업 기술통계량(0점) 제외

○ 업종별

업종별 기술통계량 (총점 기준)	통계량	합계	평균	분산	표준 편차	최대값	최소값	중앙값
금속·비금속·화학업	86	6,168	71.72	8.14	2.85	78.06	64.87	71.69
금융업	27	1,837	68.02	19.54	4.42	76.95	62.14	67.05
비제조·서비스업	79	5,539	70.12	14.04	3.75	78.88	60.33	69.89
식약·섬유·종이업	66	4,776	72.36	13.39	3.66	81.38	62.96	71.82
전기전자·기계업	63	4,479	71.09	9.94	3.15	77.02	64.54	71.44

2. 경제정의지수 정량평가 결과 (수상기업)

□ 수상기업 정량평가 결과

수상기업	업종 부문	건전성	공정성	사회 공헌	소비자 보호	환경 경영	직원 만족	총점
동아에스티	식약섭유·종이업	21.58	17.50	8.86	11.75	6.83	11.25	77.77
	백분위수 (업종 내 상위)	89.6% (1.60%)	36.5% (78.5%)	68.1% (41.6%)	91.2% (10.8%)	82.1% (21.6%)	85.0% (23.1%)	97.8% (6.20%)
한미글로벌	비제조·서비스업	19.88	17.50	11.77	11.25	6.58	10.14	77.13
	백분위수 (업종 내 상위)	71.5% (18.0%)	36.5% (50.0%)	96.2% (6.50%)	15.6% (77.0%)	66.5% (28.3%)	64.3% (23.1%)	95.9% (3.90%)
한화시스템	전기전자·기계업	20.13	16.50	12.42	11.75	6.58	9.03	76.41
	백분위수 (업종 내 상위)	74.6% (24.2%)	14.0% (93.6%)	99.6% (0.00%)	91.2% (0.00%)	66.5% (45.2%)	40.3% (66.2%)	93.7% (1.70%)
한국셀석유	금속·비금속·화학업	19.79	19.50	7.37	11.25	6.58	10.87	75.36
	백분위수 (업종 내 상위)	69.3% (14.2%)	79.0% (23.6%)	40.6% (61.2%)	15.6% (97.7%)	66.5% (41.2%)	78.4% (29.5%)	88.1% (8.30%)

※ 환경경영 금융업 백분위수(0%) 포함

□ 업종별 수상기업

수상 내용	기업명	대표이사
전체 대상	동아에스티(주)	김민영
금속·비금속·화학업 부문 최우수기업	한국셀석유(주)	Lamers Jeroen Pieter [라머스 예룬 피터]
비제조·서비스업 부문 최우수기업	한미글로벌(주)	윤요현, 박서영
전기전자·기계업 부문 최우수기업	한화시스템(주)	어성철

※ 금융업 수상기업 없음

3. 수상기업 선정 배경

◆ 대 상

동아에스티(주)

동아에스티는 ESG의 가치와 지속가능경영의 취지에 매우 부합하여 대상에 선정됐다. 무엇보다도, ▲경제정의지수 정량평가에서 총점 77.77점으로 수상기업들 중 가장 우수한 총점(전체 상위 2.2%)을 받아 대상으로 선정했다. 소비자보호와 건전성 등의 평가항목에서 전반적으로 높은 점수를 받았다. 특히, ▲윤리경영과 관련하여 우리 사회 내 고질적인 불법 리베이트를 반성하고 이를 근절하는 데 총력을 기울여 고충점(Pain Point)을 청산한 점은 ESG의 가치와 지속가능경영의 취지에 가장 부합하며 이는 전체 대상으로서 손색이 없다. 이 외에도, ▲지역사회 내 다양한 이해관계들을 대상으로 정기적인 사회공헌 프로그램을 통해 사회공헌 활동을 전개해 온 점, ▲공격적인 판매영업 보다는 R&D 투자와 매출 간의 선순환 구조를 이룬 점, ▲선제적으로 ESG 성과관리 체계를 갖추고 전 직원이 ESG를 실천해 온 점 등을 긍정평가 하였다. 아울러, 2023년 제31회 경제정의기업상(부록1) 경제정의지수 정량평가에서도 전체 최고점(85.07점)을 받아 올해 대상 자격 역시 의심없다.

◆ 금속·비금속·화학업 부문 최우수기업

한국셀석유(주)

한국셀석유는 투명한 윤리경영과 엄격한 환경경영을 실천한 점이 본 시상의 취지와 부합하여 업종별 최우수기업에 선정됐다. 우선, ▲경제정의지수 정량평가에서 총점 75.36점을 받았고, 관련 업종 내 건전성, 공정성 등이 상대적으로 높이 평가돼 금속·비금속·화학업 부문 최우수(업종별 상위 8.3%)기업으로 선정했다. 이는, 특히 ▲글로벌 본사의 엄격한 윤리강령(Shell General Business Principles) 바탕으로 지역 내 임직원과 협력사 간의 투명한 글로벌가치사슬(Global Value Chain) 관계를 구축하여 시장투명성(Market Transparency)을 제고한 점을 뒷받침하며 이는 교과서적인 윤리경영의 모범사례로도 꼽히고 있다. 또한 ▲주력 사업으로서 석유산업을 영위함에도 온실가스 배출 감축을 위한 국제적인 책임을 다하기 위해 국제기준의 엄격한 핵심성과 지표(KPI)로 관리를 해온 점을 ESG 환경경영의 모범사례로 높이 평가했다. 이 외에도, ▲철저한 안전관리, ▲수평적인 조직문화, ▲일관성 있는 주주환원정책 등이 긍정 평가를 받았다. 아울러, ▲제11·13회 경제정의기업상 업종별 최우수기업으로서 두 차례 수상한 바 있어, 수상 자격이 이미 검증된 기업이다.

◆ 비제조·서비스업 부문 최우수기업

한미글로벌(주)

한미글로벌은 지난 '96년 국제적인 수준의 선진 건설관리(Construction Management) 기법을 국내에 첫 도입한 선구자로서, 이후에도 ▲첨단 기술과 건설공법을 접목하여 국내 건설사업의 효율성과 서비스품질경영의 차별화와 경쟁력을 제고하고, ▲공급자에서 수요자 위주의 건설산업 유통구조로 패러다임의 변화를 이끄는 등 그 개혁성과 혁신성이 매우 높게 평가되어 업종별 최우수기업으로 선정됐다. ▲경제정의지수 정량평가에서 총점 77.13점을 받아 비제조·서비스업 부문 최우수(업종별 상위 3.9%)기업으로 선정했다. 특히 사회공헌 등이 매우 높게 평가됐고, 실제 사회공헌 활동 역시 눈길을 끌었다. 이는, 최고경영자가 ▲통일 및 저출산·육아 등 국가적 문제에 각별한 관심을 갖고 사회공헌 활동에 대한 특별한 의지(△통일 한반도건설산업전략연구소, △한반도미래포럼, △저출산·육아문제 대응 등)를 보인 점을 공공가치로서 높이 평가했다. 또한 최근 사회·경제적으로 문제시 되고 있는 ▲PF 리스크 관리에 선제대응하여 역대 최대 실적을 달성한 점, ▲중대재해 등의 안전사고 관리와 예방에 힘쓴 점 등을 긍정평가 하였다.

◆ 전기전자·기계업 부문 최우수기업

한화시스템(주)

한화시스템은 협력사에 대한 기술투자를 통한 동반성장과 성과관리를 통한 지속가능발전으로 ESG의 지속가능경영에 부합하여 업종별 최우수기업으로 선정됐다. ▲경제정의 지수 정량평가에서 총점 76.41점을 받았고, 특히 사회공헌과 소비자보호 평가항목에서 관련 업종 내 각각 1위를 차지하여 전자전자·기계업 부문 최우수(업종 내 상위 1.7%)기업으로 선정했다. 또한, 협력사와의 공정거래 이슈와 관련하여 ▲구매계약 시스템을 개편하여 이해관계자의 고충점(pain point)을 해소한 점, 나아가 ▲협력사에 대한 기술투자와 상생경영으로 동반성장을 일궈낸 성공사례는 ESG의 지배구조 및 사회적 가치와 지속가능경영의 취지에 매우 부합한다. 끝으로, 한화시스템의 항공우주 및 방위 목적의 레이더 보급과 저궤도 위성 개발 등 평화안보의 역할과 그 가치가 보다 더 크다고 평가하였다.

IV

제32회 경실련 좋은기업상 수상기업 소개



CONFIDENTIAL

동아ST 기업 소개

지속가능경영 ESG운영팀
2024년 6월



동아ST 기업 개요



기업 소개

동아ST는 전문의약품(ETC) 전문 기업으로서 우수한 신약의 개발이 인류의 건강과 행복을 위한 것이지 사회적 책임을 다하는 것이라는 믿음 아래, 세계적 수준의 연구소와 뛰어난 역량의 인재를 중심으로 한 최적의 연구 인프라를 운영하고 있습니다.

2023년 국내 ETC 분야는 인성장호르몬제 그로트로핀 및 손발톱 무증치료제 주블리아 등 핵심 품목의 성장세에 힘입어 전년 대비 11.2% 매출이 성장하는 성과를 이루었으며, 회사 매출은 6,052억 원을 기록하였습니다. 영업이익은 원가를 개선 및 판매비 절감 등에 힘입어 전년 대비 7.2% 증가한 237억원을 실현하였습니다.

R&D부문에서는 대표 파이프라인인 DMB-3115(스텔라라 바이오시밀러)의 글로벌 임상 3상 성공을 바탕으로 2023년 4분기에 유럽 및 미국에 품목 허가를 신청하였으며, 과민성 방광 치료신약인 DA-8010은 국내 3상 시험을 진행 중으로 2024년에 품목허가를 신청하기 위해 정진하고 있습니다. 또한 2021년 823억 원, 2022년도 868억원으로 R&D투자를 지속적으로 확대해 나가고 있으며, 2023년에는 매출액 대비 15.5%에 달하는 937억원을 연구개발에 투자하였습니다. 이처럼 꾸준히 매출액의 10% 이상을 R&D에 투자해 온 결과, 동아ST는 스티벤, 자이데나, 모티리온, 시백스트로, 슈가는/슈가메트 등 다수의 자체 신약개발에 성공할 수 있었습니다. 나아가 항암, 면역/퇴행성 퇴질환, 내분비 등 중점 치료영역을 선정해 연구개발을 가속화하고 있습니다.

시장 전망 및 미래 전략

동아ST는 핵심질환 재충전 중심으로 블록버스터 매출을 육성하고 신사업 투자 및 신성장 동력 발굴을 추진하여 국내 ETC 사업 매출을 확대해 나갈 예정이다. 해외사업 부문에서는 DMB-3115의 미국과 유럽 품목허가를 바탕으로 전문의약품의 매출을 증대할 계획입니다. 또한 전 세계적으로 주목받고 있는 ADC(항체-약물 접합체) 개발에도 주력하고 있으며, 이를 위해 2023년 12월, 3세대 ADC 플랫폼 회사인 맵티스를 인수하여 신약 파이프라인을 확대하였습니다. 아울러 지회사인 뉴로보를 통하여 비알콜성지방간 치료제인 DA-1241의 미국 임상2상을 개시하였고, 비만치료제인 DA-1726은 임상1상을 승인 받아 글로벌 블록버스터 개발을 앞두고 있습니다.

327억 원	937억 원	종합 A등급	ISO 신규 인증 획득	가족친화기업 인증
영업이익 327억 원 달성 (전년대비 7.2% 증가)	R&D 937억 원 투자 (매출액 대비 15.5%)	한국ESG기준원 ESG평가 종합 A등급 (21,22,23년 3년 연속)	송도캠퍼스 23년 10월 (ISO 14001, 45001, 50001) 본사 23년 11월 (ISO14001)	OO년 최초 인증 후 23년 12월 재인증 획득

동아ST 로고



동아쏘시오그룹의 피닉스 심볼 디자인 모티브는
불사조의 불멸성과 힘차게 비상하는 날개를 컨셉으로 무궁한 발전을 나타냅니다.



동아ST 사업 영역



동아ST R&D 파이프라인



사회적가치경영 체계



Value chain별 미션 및 역할



동아ST ESG 경영 : 사회적가치위원회



2020년 '사회적가치위원회'를 조직하여 다양한 ESG 경영 활동 수행

■ 역할

- 1) 동아ST 지속가능경영 전략의 수립과 의사결정, 추진 현황들의 체계적인 관리 및 감독
- 2) 각 분과위원회 지속가능경영을 위한 목표설정 및 진행 현황 관리
- 3) ESG경영 전담조직 구성을 통한 효과적인 업무 수행

■ 조직도

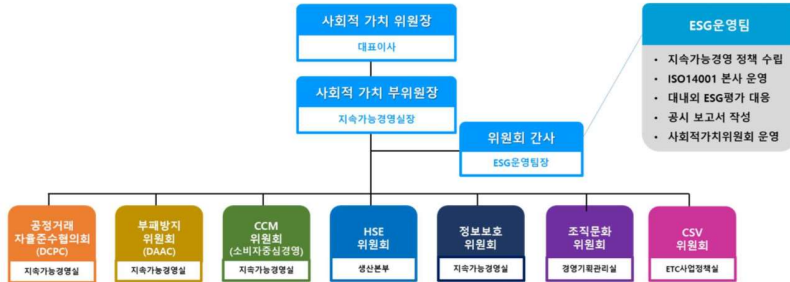

동아ST ESG Milestone



2020년 '사회적가치위원회'를 조직하여 다양한 ESG 경영 활동 수행

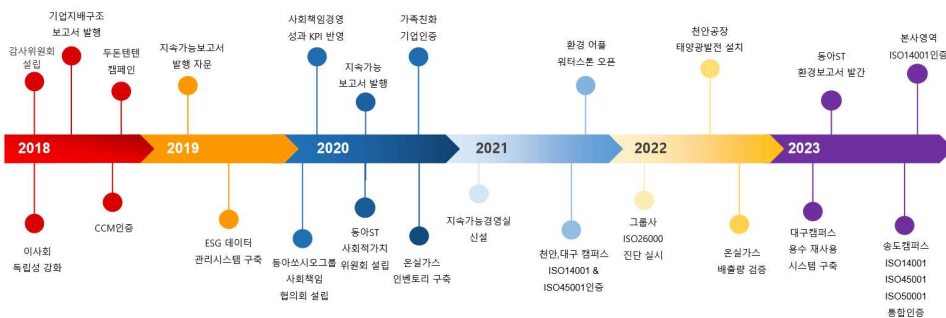

동아ST ESG 경영 현황



환경, 안전, 에너지 시스템 구축 및 운영

- **천안, 대구, 송도캠퍼스 ISO14001 & 45001 & 50001 인증**
- 천안캠퍼스 태양광(200kw급) 발전 준공
- 생산캠퍼스 친환경 포장 테이프 사용
- 친환경 차량 운용 및 전기차 충전소 확대
- 환경 어플리케이션 'WATERSTONE' 운용

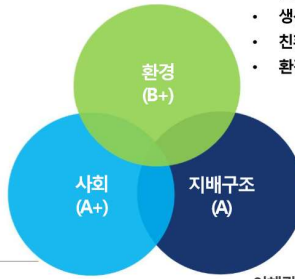

사회적 가치 경영

- **인권경영 실천 선언**
- ISO37001 인증 및 운영 (2018~2024)
- 소비자중심경영 (CCM) 4회 연속 인증
- 가족친화기업 인증
- ESG공급망 행동 강령 제정 및 관리 시스템 운영

이해관계자 가치 증진을 위한 노력

- **이사회 의장과 대표이사 (CEO) 분리**
- 감사위원회, 사외이사추천위원회, 평가보상위원회 운영
- **감사위원회 전원 사외이사로 운영**

동아ST 윤리경영



동아ST는 DAAC(부패방지위원회), DCPC(자율준수협의회)를 운영하여 부패방지 및 윤리경영 위반에 대한 리스크를 선제적, 체계적으로 관리하고 있습니다. 정기 CP 교육 및 윤리경영 상담/제보 채널을 운영하고 있으며, 협력사를 대상으로 윤리강령도 제정하여 준수를 요청하고 있습니다.

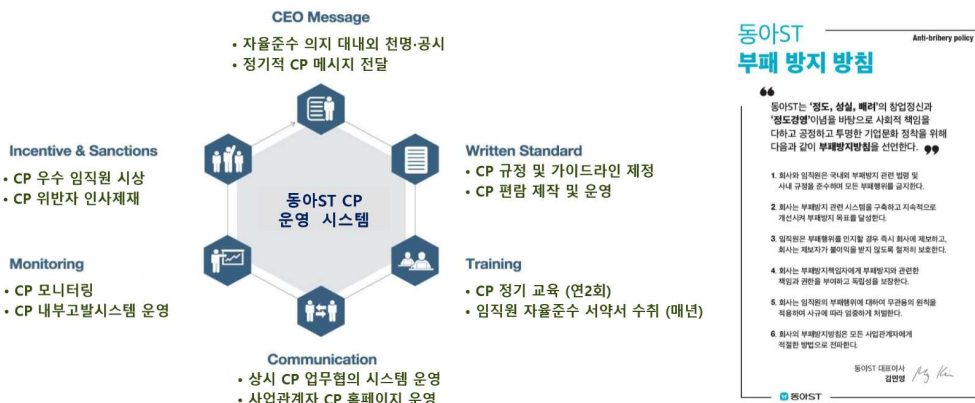

지역사회 상생 활동



동아ST는 제약바이오산업의 지속가능한 발전을 위해 체계적 목표를 세우고 지역사회 상생 활동에 앞장서고 있습니다.

<p>환경 개선</p>	<ul style="list-style-type: none"> 환경사랑 생명사랑 고실 '모여봐요 동아ST 숲' 환경실천 앱 워터스톤 운영 	<p>경상북도 상주 및 낙동강 생물다양성 활동</p>	<p>성장호르몬제 지원</p>
<p>인재 육성</p>	<ul style="list-style-type: none"> KASBP 추계 심포지엄 '동아ST 플로우십상' 한국대학생IT경영학회 산학연계 프로젝트 QA&QC 직무 취업희망대학생 견학프로그램 상주고 과학중점반 견학프로그램 	<p>충남 태안군 및 서천군 생물다양성 활동</p>	<p>산학협력 대학생 현장 견학</p>
<p>사회 책임</p>	<ul style="list-style-type: none"> 저신장 아동 성장호르몬 치료로빈 기부 행복한 가정, 건강한 사회 112캠페인 '당뇨를 넘어 희망의 걸음', 6.5km 걷기 캠페인 동대문장애인종합복지관 환경표면 소독 티슈 기부 	<p>청소년 환경사랑 생명사랑 고실</p>	<p>폐의약품 수거</p>



감사합니다

[금속·비금속·화학업] 최우수기업

한국셀석유(주)

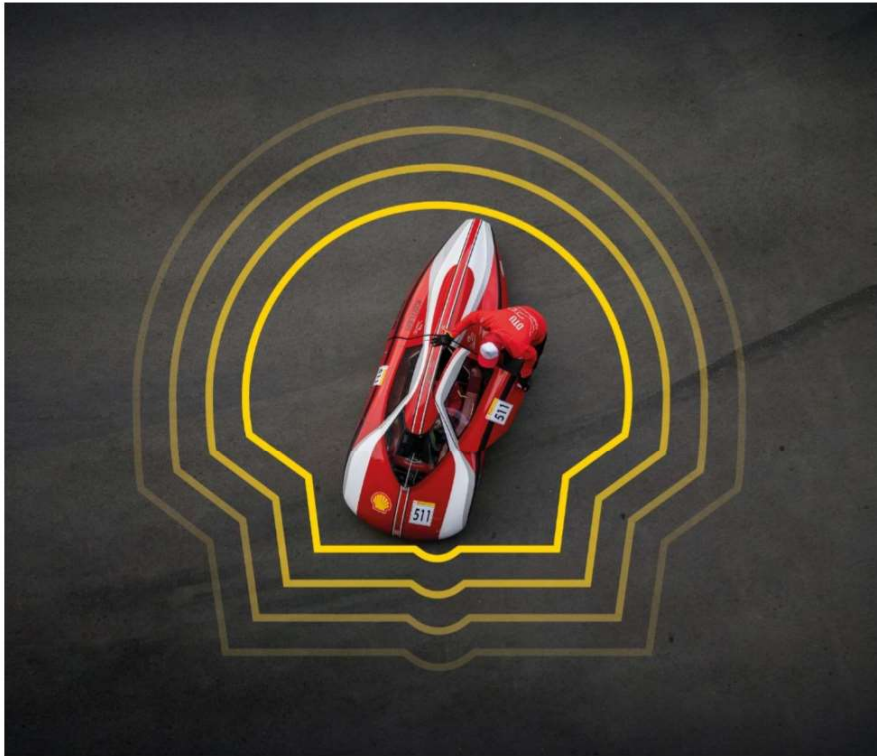

한국셀석유 주식회사
Hankook Shell Oil Co., Ltd



한국쉘석유주식회사

■ 회사의 개요

한국쉘석유주식회사는 세계적인 에너지 기업인 쉘피엘씨 (Shell Plc) 그룹이 지분 53.85%를 가지고 있는 유틸리티 전문 기업으로, 1960 년도에 설립되어 부산 용당에 제조공장을 두고 있으며, 자동차용 엔진, 산업용 기계 및 선박용 엔진 등에 사용되는 사용되는 고품질 유틸리티 및 그리스 등 다양한 제품을 생산, 판매 및 수출하고 있습니다. 글로벌 쉘 그룹의 한국 내 사업체로는 ▲셸코리아(Shell Korea Co., Ltd.), ▲한국쉘석유주식회사 (Hankook Shell Oil Co., Ltd.), ▲HD 현대쉘베이스오일 (HD Hyundai and Shell Base Oil, Ltd.) 이 있습니다.

■ 핵심 가치

당사의 핵심 가치는 정직, 청렴성, 그리고 사람에 대한 존중입니다. Shell 일반 비즈니스 원칙, 행동 및 윤리 강령은 Shell 의 모든 임직원은 이러한 가치에 따라 행동하고 모든 법률과 규정을 준수하도록 합니다.

당사는 1976 년 일반 비즈니스 원칙을 발행하면서 이러한 원칙의 일환으로 단기적 목적과 장기적 비전의 균형을 유지하고 경제, 환경 및 사회적 문제를 의사 결정에 반영하는 식으로 지속 가능한 개발에 기여하기 위해 노력하고 있습니다.

당사의 행동 강령은 Shell 일반 비즈니스 원칙을 우리의 핵심 가치와 연계하여 어떻게 적용하는지 직원에게 안내하고 있습니다. 법률과 규정을 준수하는 방법과 고객, 지역사회 및 동료와의 관계를 맺는 방법에 대한 실용적인 조언을 토대로 우리가 지켜야 할 요건들은 복잡하고 까다롭지만 업무 원칙에 반영하고 있습니다.

이것을 실천하기 위해 윤리 및 준법(Ethics & Compliance) 에 관한 다양한 주제들로 전직원들을 대상으로 정기적인 Webcast 를 실시하여 주제에 대해 함께 토론하면서 인식과 행동을 위한 문화를 구축해 가고 있습니다. 또한 업무와 관련해 주고받은 선물은 반드시 신고하도록 되어 있으며, 업무적으로 이해상충 관계가 직·간접적으로 발생하는 경우에도 신고하도록 되어 있어 모든 직원들은 이를 이해하고 실천하고 있습니다.



■ 품질 및 환경 경영

셀은 품질 및 환경 방침에 의거하여 철저한 품질관리와 체계적인 생산시스템을 구축하고, 친환경 경영을 위해 노력을 하고 있습니다.

당사는 표준화 및 KS 인증 활동을 통해 산업 발전 및 국가 경쟁력에 큰 기여를 한 기업으로 평가받아 2023 년 세계 표준의날 기념식에서 산업통상자원부 국가기술표준원이 주관하는 '2023 대한민국 KS 명가'에 선정되었습니다. 당사는 1981 년 내연 기관용 윤활유로 처음 KS 인증을 받은 후 42 년째 인증 기간을 유지하고 있습니다.

ISO 14001:2015 (환경경영시스템) 국제표준의 요구사항에 따라 제품이 환경에 미치는 영향을 최소화 하여 전 직원이 환경경영시스템에 따라 이를 준수하고 있으며, ISO 9001:2015, IATF 16949:2016 (품질경영시스템)을 동시 획득 및 인증 유지를 통해 품질 개선 및 최적의 품질 확보를 위한 노력하고 있습니다.

■ 경영성과 및 안정성

2023 년말기준 경영성과는 매출액 3,249 억원, 영업이익 423 억 및 당기순이익 374 억을 달성하여 지속 적인 성장뿐만 아니라 사상최대의 영업실적을 달성했습니다.

또한, 재무적으로는 무차입 경영을 지속하고 있으며 국내 신용평가 기관으로부터 매우 우수하고 환경 변화에 대한 대처 능력이 상당한 수준의 기업으로 평가받고 있습니다.

당사는 주주와 고객을 최우선가치로 추구하여 고객들에게는 차별화된 서비스와 함께 최선의 노력으로 고객만족도에서 높은 점수를 받고 있으며, 주주들에게는 주주 환원 정책을 통해 지속적으로 현금배당을 실시해오고 있습니다.



■ 브랜드 가치 및 제품

100 년 이상 Shell 이라는 단어와 Shell 엠블럼 및 빨간색과 노란색의 독특한 조합은 Shell 브랜드를 시각 적으로 나타내고 우리의 가치와 전 세계로 공급되는 당사 제품 및 서비스의 품질 우수성을 상징하고 있습니다.

글로벌 쉘 그룹은 세계 윤활유 판매 부문 1 위 (KLINE 발표 기준)로 세계 100 여개국에서 시장을 선도 하는 윤활유 제품을 소비자들에게 공급하고 있습니다.

헬 윤활유 - 대표제품



- 헬 힐릭스 - 승용차용 엔진오일 브랜드

헬 힐릭스 울트라라는 세계 최초 천연가스로 만든 순도 99.5%의 깨끗한 합성 엔진오일로 최상의 엔진 성능을 오랫동안 구현할 수 있습니다.



- 헬 리무라 - 상용트럭 엔진오일 브랜드

다이나믹 프로텍션 플러스 기술이 적용된 리무라 프리미엄 제품군들은 천연가스의 깨끗함과 적응형 첨가제 기술의 결합으로 어떠한 주행 환경에서도 완벽한 성능을 발휘합니다.



- 헬 가두스, 헬 텔라스, 헬 토나 등 - 산업용 윤활유 브랜드

철강, 자동차 제조 및 부품, 발전소, 운송, 건설, 농업, 광업 등 광범위한 산업용 윤활유 포트폴리오를 보유하고 있으며, 전 세계 많은 산업체에 쉘의 프리미엄 윤활유 제품과 그와 연계된 윤활 프로세스 컨설팅 서비스를 제공합니다.



■ 사회적 책임 및 지속가능성

사회 공헌 활동

당사는 창립이후 성장과 발전을 해 오는 동안 기업과 기업과 지역사회의 공동발전을 추구하고, 기업의 사회적 책임을 다하기 위해 노력해 오고 있습니다.



당사는 지역사회 및 단체를 위한 봉사활동, 어려운 이웃돕기, 장학사업활동 등을 통하여 기업의 사회적 책임을 다하고자 합니다. 회사내 봉사활동 동아리인 '사랑나눔회'와 함께 김장/도시락 나눔, 보육원시설 봉사활동, 지역사회 기부 (소아재활원, 지역 사회복지센터 등)의 활동을 매년 실시해 오고 있습니다.

안전 및 환경보호를 위한 노력

셀이 추구하는 Goal Zero 목표는 전 세계 모든 사업장에서 피해 및 유출 사고율 0%를 달성하는 것입니다.

보건, 안전 및 환경을 최우선의 가치로 인식하고 실천하고 있으며 지역사회의 현장에서 에너지 산업 전반의 안전 성과를 개선하는 데 기여하고자 노력해 오고 있습니다.

무엇보다 인간존중의 기업경영이념을 바탕으로 전직원의 안전을 통한 무재해 사업장 구현을 위해 세분화된 안전 환경 관련 회의를 정기적으로 그리고 수시로 개최하고 있습니다.

또한, 매년 실시하는 Safety Day 에서 안전에 대한 다양한 주제로 서로 토론하고 경험을 공유할 뿐만 아니라, 각종 안전행사, 무재해 계시판과 각종 배너, 플랜카드를 이용한 홍보를 통해 안전인식에 대한 문화를 구축하고 있습니다.

2024년 4월 23일부 부산공장 15년 연속 무재해 기록을 달성하였을 뿐만 아니라 부산광역시에서 실시한 '더 안전(safe) 경연대회'에서 최우수상을 수상하였습니다.

셀은 친환경 ESG 정책을 강화해 오고 있으며, 탄소 배출량을 점차 줄여나가 2050년까지 넷 제로 (Net Zero Emissions)를 실현한다는 계획입니다.



셸의 ESG 정책을 반영하여 당사에서도 저탄소 원자재 등을 사용하기 위해 노력하고 있습니다.

■ **연락처**

- 부산 본사 및 공장 : 부산광역시 남구 용당동 250 (용당동)
- 서울지사 : 서울특별시 서대문구 충정로 8 (충정로 3가) 종근당빌딩 7층
- 연락처 : 부산본사 051-620-5133 / 서울지사 02-3149-5500

한미글로벌 회사소개서



01. HG 소개 한미글로벌회사소개서

HanmiGlobal은 지속적인 건설산업의 혁신을 통하여 **고객의 가치를 창출함**으로서 **고객에게 최상의 품질과 신뢰**를 드리는 기업입니다.

회사명	한미글로벌 주식회사
설립연도	1996년 6월 18일 ('09.6.23 유가증권시장 상장)
본사주소	서울시 강남구 테헤란로 87길 36 (삼성동) 도심공향타워빌딩 9층
미션	<p style="text-align: center;">지속적인 혁신을 통하여 건설산업의 가치를 창출함으로써 인류사회 발전에 공헌한다</p> <div style="display: flex; justify-content: space-around;"> <div style="text-align: center;"> <p>고객에게는 최상의 품질과 신뢰를 통하여 고객가치를 창출한다</p> </div> <div style="text-align: center;"> <p>구성원들에게는 일하기 좋은 기업을 만들어 행복한 일터를 제공한다</p> </div> <div style="text-align: center;"> <p>주주에게는 투명경영과 기업가치 향상을 통하여 주주 가치를 극대화한다</p> </div> <div style="text-align: center;"> <p>인류사회에는 ESG 경영을 통해 기업의 사회적 책임을 다한다</p> </div> </div>

핵심가치

정직
INTEGRITY

우리는 언제나 바로게 생각하고
바로게 행동하여 서로에게 솔직하게
행동한다.

안전
SAFETY

우리는 인간존중철학을 바탕으로
안전을 최우선으로 한다.

고객
CUSTOMER

우리는 모든 행동과 시스템의
운영에서 언제나 고객의 성공을 위해
헌신한다.

탁월
EXCELLENCE

우리는 끊임없는 혁신을 추구하며
수행하는 모든 사업에서 탁월성을
창조한다.

공헌
CONTRIBUTION

우리는 훌륭한 기업시민으로서의
역할을 다하여 사회공헌활동에
적극적으로 참여한다.

01. HG 소개

한미글로벌회사개서

국내 최초 PM도입회사

1996년 Global Top CM 전문회사인 미국의PA와 합작법인 설립을 통한 국내 PM 도입



국내 최대 PM수행 실적보유

2023년 기준 약 2,900여개 프로젝트 수행으로 기술력 및 프로젝트 Know-how 보유

about 2,750 Projects



업계 최초 거레소 상장 기업

고객의 신뢰와 및 기업 안정성 최고의 기업, 투명성과 윤리경영을 추구하는 기업

업계최초 2009년 상장



세계로 진출하는 글로벌 기업

전세계 12개 법인, 4개 지사 / 60개국 진출 약 480여개 해외프로젝트수행



세계에서 인정받는 CM/PM기업

미국 건설전문지ENR (Engineering News Record) 2023년 세계 10위 CM/PM기업 선정 28년 연속 국내 PM매출 1위

RANK	FIRM	REVENUE (\$ MIL)	PROFIT (\$ MIL)	% OF REVENUE
1	HSP GLOBAL INC., Montreal, Quebec, Canada	525.1	89.7	17.0
2	SNC-LAVALIN, Montreal, Quebec, Canada	499.2	119.7	23.8
3	CH2M HILL, Singapore, Australia	495.2	6.5	1.3
4	WORLEYPARSONS, North Sydney, Australia	466.2	111.3	23.9
5	SKIDMORE OWINGS & MERRILL LLP, New York, NY, USA	362.9	118.3	32.6
6	HANMI GLOBAL CO. LTD., Seoul, South Korea	141.1	57.2	40.5
7	ARCADIS GROUP LTD., London, England, UK	61.7	16.6	26.9
8	CH2M HILL, San Francisco, California, USA	126.7	19.4	15.3
9	STANTEC INC., Edmonton, Alberta, Canada	101.4	15.6	15.4

한미글로벌 핵심가치

탁월한 솔루션으로 고객 가치를 창출하는 기업



02. 연혁

한미글로벌회사개서

1996~2004
회사 창립과 사업시작

- 1996 미국 Parsons사와 합작법인 설립
- 1998 삼양동 월드컵 경기장 PM 수주 ISO 9002인증 획득
- 1999 초고층 빌딩 PM수주 (타워팍스, 삼성동 I-Park)
- 2001 중소기업특별권역 CM서비스 '약'사업시작
- 2002 지식경영 출판, 매출 200억 돌파
- 2003 중국 상해 법인 설립
- 2004 BSC 도입, GWP 추진 공식 선포

2005~2009
전문회사 위상 확보

- 2005 알렌시아 PM수주 12회 기업혁신대상
- 2006 ENR지 선정 CM/PM 18위 (Non-US), 매출 500억 달성
- 2007 서비스브랜드 마에스트로 제정 제31회 국가생산성대상 금상수상
- 2008 ISO 14001 인증 취득 대한민국 훌륭한 일터 건설부문 대상
- 2009 KOSPI상장 GWP 총합대상

2010~2014
Global PM 회사를 향하여

- 2010 'Turner&Townsend Korea' 설립
- 2011 한미글로벌로 사명 변경 미국 종합 ENG회사 'OTAK'인수
- 2012 '에코시안' 인수(친환경)
- 2013 한국 최고의 직장 (Best Employer in Korea) Top 10 선정
- 2014 'Iarc' 인수 (설계)

2015~Present
Global PM 회사를 향하여

- 2015 'Otak Japan' 설립
- 2016 '한미글로벌 E&C' 설립
- 2017 미국 CM/PM사 DAYCM 인수 미국 구조토목사 Loh 인수
- 2020 '프리온' 신규 브랜드 제정
- 2021 '한미글로벌 투자운용' REITs AMC 본인이자 획득 미국 PM사 'TWG그룹'인수
- 2022 영국 PM사 'Walker Sime' 인수
- 2023 '천만불 수출의 탑' 수상 '가족친화 최고기업' 선정

03. 사업분야

한미글로벌회사소개서

국내의 시장에서 건축·토목·플랜트 사업의 PM 서비스는 물론 타 산업분야와 융합을 통해 고객에게 **One Stop Service**를 제공하고 있습니다.

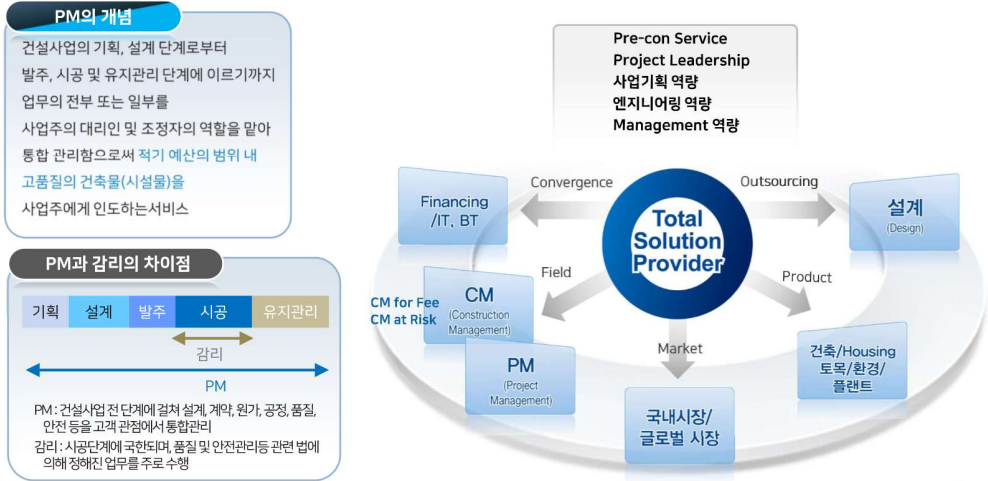

HG HanmiGlobal 5

04. ESG 전략

한미글로벌회사소개서



HG HanmiGlobal 6

04. ESG 전략

한미글로벌회사소개서

ESG 목표	전략과제	주요 KPI	2022 성과	증상기 목표	SDGs 이행	
친환경 건설과 프로세스 혁신	기후변화대응 관리체계구축	온실가스 (Scope 1, 2) 배출량	275tCO ₂ eq	2030년 220 CO ₂ eq		
		온실가스 (Scope 1, 2) 배출량 원단위	158tCO ₂ eq/천억	2030년 126tCO ₂ eq/천억		
	친환경서비스 영역확대	환경경영시스템 (ISO14001) 인증	인증 유지	인증 유지		
		스마트그린수원선 고객사 수	350개사	2025년 누적 1000개사		
	건설프로세스 혁신	신재생에너지 참여사업 용량	2950MW	2025년 누적 5000MW		
매출 대비 프리온 매출 비중		22.3%	2027년 30%			
인간 중심 경영을 통한 사회적 책임 이행	안전보건 관리체계 강화	Digital tool 도입 건설현장 수	21개소	2027년 80개소		
		중대재해저법법 위반 및 제재 건	0건	0%		
	구성원 인권과 다양성 존중	PM 현장 중대사고 건	0건	0%		
		구성원 산업재해율	0%	0건		
	탁월한 인재 육성	안전보건경영시스템 (ISO45001) 인증	인증 유지	인증 유지		
		관리직 여성 비율	6.2%	2027년 8%		
	투명하고 건전한 지배구조	외국인 구성원 비율	기술사 취득 구성원 비율	16%	2027년 18%	
			구성원 인건과 다양성 존중	32.4%	2027년 35%	
전략적 사회공헌체계 고도화		구성원 교육과정 수	287개	2027년 500개		
		NCLA 수료생 수 (대학생 교육)	1019명	2027년 누적 1500명		
이사회 중심 책임경영	주주가지 채고	46.7%	2027년 70%			
윤리 준법경영 고도화						

HG HanmiGlobal 7

05. ESG 활동

한미글로벌회사소개서

세계적인 사회공헌 활동으로 지역사회에 기여합니다.

매진 그랜트

구성원의 급여 1%와 회사의 후원금으로 이루어지는 더블매칭그랜트 제도를 통해 기금을 조성하여 주요 사회공헌 파트너들과 함께 6대 사회공헌 활동에 사용하고 있습니다. UN 지속가능 발전목표(SDGs: Sustainable Development Goals) 달성에 기여하여 임직원 및 이해관계자와 더불어 더 큰 사회적 가치를 창출할 수 있도록 노력합니다.



장애훈원 일자리 창출

장소의 일터는 모든 사람에게 행복한 삶을 살기 위한 필수적인 요소입니다. 한미글로벌은 대학생, 사회취업, 소외계층 등을 대상으로 장애인 고용을 핵심 사업으로 추진하고 장애훈원 고용을 위해 노력하고 있습니다. 이를 통해 일터에 참여하는 이들의 주거권 및 삶의 질 향상과 자립, 자활을 도모하여 UN 장애인권리협약에 부합하는 글로벌 공헌체질을 실현하고 있습니다.

국제개발협력

한미글로벌은 튀르키예, 에티오피아, 베트남, 필리핀 등 6.25장전유서와 참전국외의 장애인, 그리고 개발도상국외의 장애인들을 위한 공헌체질을 지원함으로써 장애인들이 인간다운 환경에서 살아가 수 있도록 돕고 있습니다. 이를 통해 일터에 참여하는 이들의 주거권 및 삶의 질 향상과 자립, 자활을 도모하여 UN 장애인권리협약에 부합하는 글로벌 공헌체질을 실현하고 있습니다.

공간복지사업

한미글로벌은 기업의 핵심 역량인 PM(Project Management)을 사회적 활동과 연계하여 시너지 효과를 창출하기 위해 노력하고 있습니다. 특별히 '장애인에게 편리한 모듬에어'를 생각해 낸 생각로소구모듬에어 시제품과 장애인 주택을 주 대상으로 넓은 시야를 위한 개방수는 물론 IoT 기술 및 유니버설디자인을 적용하여 장애인 생활을 위한 공간복지를 제공하고 있습니다.

청년보조기구 지원

장애훈원 당사자의 특성을 고려한 맞춤형 청년보조기구 지원은 장애인 당사자의 일상 생활 뿐만 아니라 학업, 사회활동 등 다양한 영역에서 장차 희망을 위한 신적 계를 열어줍니다. 설립부터 지금까지 소구모듬에어 시제품과 장애인 주택을 주 대상으로 높은 장애인에 대한 생활기금 지원에 힘쓰고 있습니다. 청년보조기구를 지원받은 장애인 청년들은 계약 없이 사회활동을 할 수 있게 되었고, 품을 포기하지 않고 멋지게 도전하고 있습니다.



북한이탈주민 지원

한미글로벌은 북한이탈주민(소)년들이 문화적, 사회적 어려움을 극복하고 우리 사회에 안정적으로 정착하여 통일기후를 성장할 수 있도록 다양한 지원을 하고 있습니다. 특별히 여학교에 재학중인 학생들을 위한 미술상과친필을 지속적으로 지원하고 있으며, 역량 있는 청년들을 선발하여 통일 인재로 양성하기 위한 통일인재 아카데미를 운영하고 있습니다.

지역사회 연계 자원봉사 협력

한미글로벌은 약 40여개의 자원봉사 활동에서 구성원들과 가족들이 함께 참여하는 자원 봉사 활동을 매년 1회 진행하고 있습니다. 활동사는 각 현장 구성원의 고유하고 사회 단체와 연계하여 해당 지역의 필요에 부응하고자 노력하고 있습니다. 봉사활동에 참여한 임직원들은 단순 봉사형 행사 아닌 지속적인 봉사 활동으로 인해 이윤자들과의 공감대 형성 등으로 높은 만족감(93% 이상)을 보였습니다.



HG HanmiGlobal 8

05. ESG 활동

한미글로벌회사소개서

일과 삶의 균형 정책으로 구성원들의 행복한 직장생활을 실현합니다.

결혼  <ul style="list-style-type: none"> 결혼축하금 (50만원) 결혼정보회사 제휴 지원 결혼주택자금 대출 (1천만원 저이율 10년 상환) 	임신  <ul style="list-style-type: none"> 임신기간 단축근무 의무시행 난임지원 (난임휴가휴직/난임치료비) 태아검진휴가 	출산  <ul style="list-style-type: none"> 자녀출산장려금 (첫째 백만원~셋째 천만원) 특별출산휴가 30일 (법정기준 외 추가부여) 출산선물 3자녀 출산시 특진 또는 승급 신입공채 유자녀 지원자 서류전형 가점 5점 	육아  <ul style="list-style-type: none"> 다자녀 구성원 근거리 인사발령 육아휴직 최대 2년 (의무사용기간 3개월) 육아휴직수당 차액 보전 (월 100만원 내) 육아기 재택근무 (2자녀시 최대3년) 영유아 보육비 지급 (10만원/월) 넛페이상 출산시 육아도우미 1년 지원
유연한 근무환경  <ul style="list-style-type: none"> 탄력근무제도 모바일 오피스 반반차제도 ESG 통합 관리시스템 구축(ES-ESG) 	동기부여  <ul style="list-style-type: none"> 노사협의 포상 (장기근속, 성과장출, 모범, 멘토링, 행복경영, 고객가치혁신) 멘토링 	경조사  <ul style="list-style-type: none"> 경조금 및 경조휴가 상조 서비스/조화/장의물품제공 손직자 유가족 위로금 지원 유가족 학자금 지원 및 자녀 채용 	은퇴설계  <ul style="list-style-type: none"> 퇴직자 전직 지원 프로그램 퇴직자 모임운영 고령 전문직 제도 (정년이후 재고용)
자녀교육  <ul style="list-style-type: none"> 자녀학자금 (유치원~대학) 초등학교 자녀 입학 선물 (KIDs Package) 초등입학시 1주 유급 휴가 또는 4주간 2시간 단축근로 	가족관계증진  <ul style="list-style-type: none"> 가족 참여 봉사 활동 명절 선물지급 생일 케이크 (배우자 생일 포함) 멘토링 	Refresh  <ul style="list-style-type: none"> 안식휴가/Refresh 휴가 해피라운드 휴양시설지원 힐링룸(시각장애인 안마사) 	건강관리  <ul style="list-style-type: none"> 금연캠페인 실시 건강검진 (매년 1회, 배우자 포함) 병가자 복귀 환영회 장립기념 걷기행사 가을산행

HG HanmiGlobal 9

06. 주요프로젝트 실적

한미글로벌회사소개서



최고층 프로젝트
잠실 제2롯데월드

1996~2023 현재 Projects

2,900

“Landmark” 언제나 한미글로벌이 함께 합니다

최초 공공 PM 프로젝트



상암동 월드컵 경기장

국내 최고 주거시설



타워팰리스 I,II,III

최대 호텔·리조트



영종도 파라다이스 시티

최대 상업시설



신세계 센터 UEC

해외 랜드마크



싱가폴 마리나베이 샌즈

스타필드 하남



스타필드 하남

HG HanmiGlobal 10

[전자전자·기계업] 최우수기업

한화시스템(주)

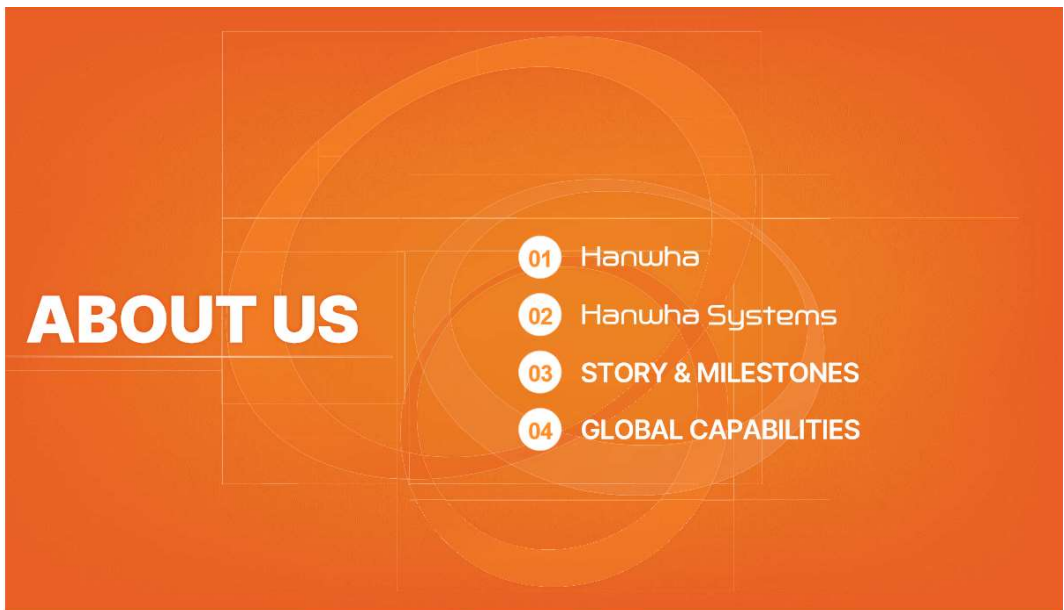

Hanwha Group

한화는 비즈니스를 통해 인류의 지속가능한 발전과 번영에 이바지합니다

About Us | Defense | ICT | New Biz.



				
설립	2023년 국내 공정자산 기준	2023년 3분기 기준 국내 계열사	2022년 매출액	2023년 3분기 기준 글로벌 네트워크
1952년	7위	102여개	84.4조원	759여개

Hanwha Systems 3

Hanwha Systems

한화는 기술, 인재, 혁신의 글로벌 방산 기업입니다

About Us | Defense | ICT | New Biz.



한화시스템

- 우주 : 감시정찰위성, 통신위성 솔루션
- 항공 : 항공전자, 무인기 체계종합
- ISR : 레이더, 전자광학
- CSI : 지휘통제, 통신, 사이버
- LAND : 통합전장시스템, 대드론체계
- NAVAL : 해양전투체계, 해양무인시스템

한화에어로스페이스

- 방산 : 화력체계, 기동체계, 대공체계
- 우주 : 우주발사체 엔진 및 체계종합
- 항공 : 가스터빈 엔진, 항공기 부품
- 해양 : 리튬전지체계 (ESS), 함정엔진/발전기

한화오션

- 특수선 : 구축함, 호위함, 잠수함
- 선박 : LNG 운반선, 유조선, 컨테이너선
- 해양플랜트 : 시추설비 (드릴십, RIG 등)

DEFENSE SYNERGY

Hanwha Systems 4

Hanwha Systems

한화시스템이 개발한 소형합성개구레이더(SAR)위성발사 2023.12.4

About Us | Defense | ICT | New Biz.

방위산업체 태동	첨단 기술을 통한 성장	해외유치를 통한 발전	새로운 도전	미래를 향한 새로운 출발	신성장 동력 발굴	뉴 스페이스를 위한 담대한 도전
1977 - 1990	1990 - 2000	2001 - 2010	2011 - 2017	2018 - 2019	2020 - 2021	2022 - 2023
DEFENSE	ICT					
1977 삼성방공주식회사 설립	1991 삼성방공 특수사업부문 삼성전자로 사업 이전	2001 삼성텔레콤주식회사로 사명 변경	2015 한화그룹 편입 한화탈레스로 사명 변경	2018-2019 미래를 향한 새로운 출발	2020-2021 신성장 동력 발굴	2022-2023 뉴 스페이스를 위한 담대한 도전
2016 한화시스템으로 사명 변경	1992 위안화 정보팀 발족	2001 위안화/정보부문에서 한화 S&C주식회사 로 분사	2017 회사 목적 분할 및 신사업인 한화 S&C주식회사 출범	통합법인 한화시스템 출범	1.2조원 유상증자 성공	소형 SAR 위성 발사 성공
				<ul style="list-style-type: none"> 한국항공우주산업 국내 최초 UAM 시장 진출 	<ul style="list-style-type: none"> 천공-IMFR 사상 최대 수출 위성통신 안테나 기업 한화하이저 설립 위성통신 안테나 기업 카이메이투자 우주인터넷 기업 OneWeb 투자 UAM 및 위성사업 본격화 시브랜드 HAQV 론칭 	<ul style="list-style-type: none"> 초소형 위성체계 개발 사업 계약 상용 저궤 위성 기반 군 통신체계 사업 협약 기간통신사업자 등록 완료 K2용 사격통제시스템 콜란드 수출 계약 필리핀 연안경비팀(OP) 항정 전투체계 수출 협탐제/서백도서무인기체계개발사업수주 C-130A 생존체계 성능 개량 사업수주

Hanwha Systems 5

Hanwha Systems

한화시스템은 4차 산업혁명의 미래를 선도하는 글로벌 토털 솔루션 리더입니다

About Us | Defense | ICT | New Biz.

방산

- SPACE & AIR
- ISR
- CSI
- NAVAL
- LAND

ICT

- Digital Transformation
- System Integration
- IT Outsourcing
- Smart C&E

신사업

- Urban Air Mobility
- Electronically Steerable Antenna

글로벌 방산전자 및 ICT스마트 솔루션 공급자

Hanwha Systems 6

BUSINESS FACILITIES

About Us Defense ICT New Biz.

부산 사업장



서울 본사
경영지원 / AIR SPACE 부문



판교 사업장
감사정찰사업본부 / 지휘통제사업본부



서현 사업장
항공 우주사업부문



- 포천 야전 장비 지원센터
- 춘천 고객 지원센터
- 평택 현장 정비센터
- 대전 사무소
- 구미 장비 지원센터
- 진해 현장 정비센터
- 동해 현장 정비센터

ICT 사업장



울지로 오피스
경영지원 / 제조생산 / 금융 / 서비스 유희사업부



통합 데이터 센터 (IDC)

Hanuha Systems 7

GLOBAL CAPABILITIES

About Us Defense ICT New Biz.

고품질의 제품 및 솔루션과 미래기술의 개발 및 투자를 통해 글로벌 리더로 도약하고 있습니다



<p>영국 2012 Panop+H</p> <p>독일 2010 잠수함 위성통신</p> <p>인도 2017 K9 자주포 연동감표터</p> <p>말레이시아 2011 훈련함 전투체계</p>	<p>아랍에미리트 2022 천공-대기 능력평가</p> <p>이라크 2009 진술통신체계 2013 원전정비 T-50</p> <p>필리핀 2017 호위함 전투체계 2019 대잠/대공 호위함 전투체계 2022 초계함 전투체계</p>	<p>사우디아라비아 2012 항전정비 F-15SA</p> <p>인도네시아 2008 항공정비 T-50KT-1B 2010 V-FF 무장기 2013 잠수함 전투체계 Panop-LR</p>	<p>일본 2021 항전정비 F-15JSI</p> <p>미국 2021 항전정비 F-15EX</p> <p>카타르 2016 항전정비 F-15QA</p>
---	---	---	---

투자 및 협업

전자식 위성통신 안테나 사업

	위성통신 안테나 기업 인수, 한화페이저 설립 (2020 영국)
	우주인터넷 기업 OneWeb사 투자 (2021 영국)
	위성통신 안테나 기업 투자 (2020 미국)

Hanuha Systems 8

V

경실련 (사)경제정의연구소 소개

1. 경제정의연구소 소개

○ 경실련 (사)경제정의연구소는 시민이 앞장서서 / 보다 정의롭고 / 보다 투명하며 / 보다 건전한 기업문화를 형성하기 위하여 「사회의 경제적 균형발전과 공정분배를 위한 경제정책에 대한 조사연구 및 홍보활동」을 목적으로 경제정의실천시민연합에서 1990년 5월 15일에 회원이 중심이 되어 설립한 기획재정부 등록 사단법인입니다.



경제·경영
조사연구개발



공공관계
애드보커시



시민교육
(민간/공공)



사회적경제



기업의 사회적 책임
윤리경영



환경·사회·지배구조
지속가능경영



○ 경실련 (사)경제정의연구소는 기업의 사회적 책임(CSR)과 윤리경영을 통한 지속가능한 사회 구축과 사회적경제의 정착과 활성화, 한국경제의 문제를 진단하고, 나아가야 할 방향과 대안을 모색하는 등 운동을 활발히 전개해 나아가고 있습니다.

○ 주요활동 소개 (1990 ~ 2024년)



1990 ~ 1995	1996 ~ 2001	2002 ~ 2007
<ul style="list-style-type: none"> 경제정의연구소 설립 KEI 경제정의평가모형 연구결과 발표 경제정의기업상 개최 (1991 ~ 현재) 지속가능 개발 국제회의 개최 재벌연구위원회의 발족 30대그룹 공정거래법, 남녀고용평등법, 환경법 위반분석 발표 등 	<ul style="list-style-type: none"> 건전기업 연구모임 및 포럼 출범 납세자 권리 찾기를 위한 예산간담회 시민운동 전개와 전국 워크숍 개최 예산학교 개교 정부회계제도 개혁 및 복식부기 도입 다국적기업평가위원회의 발족 바른외국기업상 개최 (2001 ~ 2010) 	<ul style="list-style-type: none"> 다국적기업 평가지표 개발 기업지배구조팀 발족 사회적 책임(SR) 표준화 글로벌 스탠다드에 적합한 한국기업 집단의 지배구조 개선방안 연구 경제정의포럼 개최 (2006 ~ 2013) CSR 포럼 개최 (2007 ~ 2011)
2008 ~ 2013	2014 ~ 2019	2020 ~ 2024 (현재)
<ul style="list-style-type: none"> 한·독 CSR 국제심포지엄 개최 6대 대기업 CSR 보고서 검증 대기업 / 공사 지속가능보고서 검증 기업평가위원회, 경제정의지수 재편 사회적기업 / 공기업 평가지표 개발 	<ul style="list-style-type: none"> 경제정의브리프스 발간 경제민주화 강화 한·독 CSR 양자 토론회 개최 좋은사회적기업상 개최 (2015 ~ 현재) 4차산업혁명 시민포럼 (2017-2019) 	<ul style="list-style-type: none"> 편파야 실태보고서 발간 윤석열 정부 기획재정부 권력 지도 연구 소액주주의 기업 거버넌스 개선을 위한 행동주의 플랫폼 내 G-Index 구축방안 연구 공공기관 ESG 역량 강화 교육 타워크레인 설치·해체 조종 등 관련 중사의 국내외 실태조사분석을 통한 대안마련 연구

2. 경제정의연구소 임원 및 사무국 소개

이 사 장	임 효 창 / 서울여자대학교 경영학과 교수
소 장	고 경 일 / 백석대학교 경상학부 교수
이 사	김 중 근 / 서울여자대학교 경영학과 교수 김 호 균 / 명지대학교 경영정보학과 명예교수 나 준 희 / 한국교통대학교 경영학과 교수 박 병 일 / 한국외국어대학교 경영학부 교수 설 원 식 / 숙명여자대학교 경영학부 교수 원 동 환 / 덕성여자대학교 국제통상학과 교수 김 진 현 / 경실련 상임집행위원장 (서울대 간호대학 교수) 박 경 준 / 경실련 정책위원장 (변호사) 김 성 달 / 경실련 사무총장
감 사	김 병 순 / 회계사 전 성 범 / 회계사
사 무 국	권 오 인 국장 오 세 형 부장 정 호 철 간사 이 용 준 간사

3. 기업평가위원회 소개

위원장

이 영 일 / 부산외국어대학교 경영학부 교수

평가위원

고 경 일 / 백석대학교 경상학부 교수

김 종 근 / 서울여자대학교 경영학과 교수

김 재 진 / 호서대학교 경영학부 교수

나 준 희 / 한국교통대학교 경영학과 교수

박 병 일 / 한국외국어대학교 경영학부 교수

설 원 식 / 숙명여자대학교 경영학부 교수

원 동 환 / 덕성여자대학교 국제통상학과 교수

임 효 창 / 서울여자대학교 경영학과 교수

정 상 욱 / 한국외국어대학교 경영학부 교수

조 연 성 / 덕성여자대학교 국제통상학과 교수

정 재 휘 / 광운대학교 국제통상학부 교수

4. KEJI Index 창출 과정

- ◆ 사단법인 경제정의연구소에서 1991년 3월 연구사업 채택함
- ◆ 동년 9월 평가지수를 작성하여 연구소 명칭을 따 경제정의지수(經濟正義指數, KEJI Index)로 명명함
- ◆ 동년 12월 11일 “사회적 생산성에서 본 우량기업의 조건” 주제(최종태 서울대 경영학 교수)의 세미나와 1993년 3월 4일 “경제정의 기업평가의 개념적 틀” 주제(곽수근 서울대 경영학 교수)의 세미나 및 토론회를 개최하여 모형을 발전시킴. 1994년 2월 3일에는 “기업의 사회적 성과와 경쟁력 강화”주제(신유근 서울대 경영학 교수)와 “기업의 사회적 성과 모델” 주제(한정화 한양대 경영학 교수) 발표와 토론의 세미나 개최로 세 번째 공론화의 장을 갖게 됨
- ◆ 본 경제정의지수 개발에는 대학, 언론, 정부, 기업, 노총, 시민단체, 기업연구소, 민간 등 다양한 전문가와 시민이 참여함으로써 계속 국민적인 합의 과정을 거치도록 노력하고 있음

5. 경실련 좋은기업상 (구 경제정의기업상) 시상식 경과

회 차	일 시	주 최 및 후 원
1	1991. 12. 11	●경제정의연구소
2	1993. 03. 04	●경제정의연구소
3	1994. 02. 03	●경제정의연구소
4	1995. 01. 17	●경제정의연구소
5	1996. 02. 15	●경제정의연구소
6	1997. 03. 11	●경제정의연구소
7	1998. 04. 15	●경제정의연구소·한겨레신문사 공동주최
8	1999. 04. 21	●경제정의연구소·한겨레신문사 공동주최
9	2000. 05. 09	●경제정의연구소·한겨레신문사 공동주최
10	2001. 04. 19	●경제정의연구소·한겨레신문사 공동주최
11	2002. 02. 21	●경제정의연구소·한겨레신문사·문화방송 공동주최
12	2003. 02. 20	●경제정의연구소·한겨레신문사 공동주최
13	2003. 12. 12	●주최 : 경제정의연구소 ●후원 : 공정거래위원회/한국거래소
14	2004. 12. 15	●주최 : 경제정의연구소 ●후원 : 공정거래위원회/한국거래소
15	2005. 12. 15	●주최 : 경제정의연구소 ●후원 : 공정거래위원회/한국거래소
16	2006. 12. 19	●주최 : 경제정의연구소 ●후원 : 공정거래위원회/한국거래소
17	2007. 10. 31	●주최 : 경제정의연구소 ●후원 : 한국거래소
18	2009. 03. 06	●주최 : 경제정의연구소 ●후원 : 한국거래소
19	2010. 03. 19	●경제정의연구소
20	2011. 06. 10	●주최 : 경제정의연구소 ●후원 : 한국거래소
21	2012. 12. 21	●주최 : 경제정의연구소 ●후원 : 한국거래소
22	2013. 10. 24	●경제정의연구소
23	2014. 10. 21	●경제정의연구소
24	2015. 12. 15	●경제정의연구소
25	2016. 12. 19	●경제정의연구소
26	2017. 12. 07	●경제정의연구소
27	2018. 12. 03	●경제정의연구소
28	2019. 12. 16	●경제정의연구소
29	2021. 06. 23	●경제정의연구소
30	2022. 06. 30	●경제정의연구소
31	2024. 06. 18	●경제정의연구소
32		

6. 서적 발간

1993. 09. 15.

「경제정의지수로 본 한국기업의 사회적 성과평가」 출간



2002. 09. 18.

경제정의기업상 10년 평가 및 경영모범 사례집 출간

(1권) 「새로운 경쟁력, 기업의 사회적 성과」

(2권) 「윤리 경영이 경쟁력이다」

문화관광부 지정 우수도서 (예영커뮤니케이션)



2004. 11. 20.

「천년기업과 국가경영을 위한 제언」 출간



부록

[부록1] 제31회 경실련 좋은기업상 경제정의지수 정량평가 자료

□ 2021년 평가대상기업 총 291개사 코스피 상장사 정량평가 점수 (가나다 순)

회사명	업종 분류	건전성	공정성	사회 공헌	소비자 보호	환경 경영	직원 만족	총점
		비금융 25 금융업 35	모두 20	모두 15	모두 15	비금융 10 금융업 NA	모두 15	총 100
BGF리테일	비제조/서비스업	19.36	19.50	8.48	10.65	7.58	9.48	75.06
BYC	식약/섬유/종이업	19.50	19.25	5.50	11.25	5.08	10.15	70.73
CJ씨푸드	식약/섬유/종이업	18.37	18.75	4.64	11.81	5.58	8.31	67.46
DB	비제조/서비스업	17.15	18.50	8.00	11.25	5.08	10.24	70.22
DB금융투자	금융업	28.58	14.58	3.64	9.75	-	6.40	62.95
DB손해보험	금융업	30.30	16.25	4.98	7.85	-	7.06	66.44
DB하이텍	전기전자/기계업	22.23	15.50	10.61	11.81	6.08	10.18	76.42
DL건설	비제조/서비스업	18.80	18.50	8.88	11.25	6.58	9.18	73.19
DSR	금속/비금속/화학업	17.27	19.25	4.69	11.25	6.08	10.88	69.43
DSR제강	금속/비금속/화학업	16.18	19.25	5.95	11.25	6.08	10.96	69.68
HDC랩스	전기전자/기계업	18.09	18.00	10.22	11.25	5.42	8.86	71.84
HDC현대EP	금속/비금속/화학업	16.99	17.83	10.65	11.81	4.33	10.92	72.54
JW생명과학	식약/섬유/종이업	19.48	19.50	8.07	11.25	5.08	9.20	72.59
KPX케미칼	금속/비금속/화학업	19.34	19.50	6.89	11.81	6.58	9.41	73.53
KSS해운	비제조/서비스업	18.71	19.25	7.23	11.81	6.08	11.01	74.10
KTcs	비제조/서비스업	18.31	16.50	4.04	11.25	5.08	9.21	64.40
LF	식약/섬유/종이업	17.67	17.50	5.40	11.75	6.08	8.36	66.76
LG유플러스	비제조/서비스업	19.93	17.25	9.11	7.55	6.92	10.02	70.78
LG이노텍	전기전자/기계업	20.20	18.50	7.63	11.25	5.83	8.28	71.69
LIG넥스원	전기전자/기계업	20.16	19.50	7.44	11.25	6.08	9.18	73.61
LX인터내셔널	비제조/서비스업	16.94	19.50	3.59	11.25	5.08	9.67	66.03
NH투자증권	금융업	28.09	17.50	5.51	10.35	-	7.37	68.83
NI스틸	금속/비금속/화학업	17.96	19.25	7.03	11.25	5.08	12.14	72.71
SIMPAC	금속/비금속/화학업	17.48	17.50	8.52	11.81	5.58	9.33	70.22
SK	비제조/서비스업	18.38	15.00	13.52	11.75	7.08	12.78	78.52
SK가스	비제조/서비스업	16.23	18.50	8.79	12.31	7.83	9.73	73.40
SK렌터카	비제조/서비스업	18.76	18.50	4.86	9.65	5.33	10.12	67.23
SK증권	금융업	29.53	16.50	8.36	10.35	-	7.53	72.28

회사명	업종 분류	건전성	공정성	사회 공헌	소비자 보호	환경 경영	직원 만족	총점
		비금융 25 금융업 35	모두 20	모두 15	모두 15	비금융 10 금융업 NA	모두 15	총 100
SK하이닉스	전기전자/기계업	21.64	18.50	9.32	11.25	5.83	10.71	77.25
SNT모티브	전기전자/기계업	19.00	19.25	8.69	11.25	5.83	9.46	73.49
SNT에너지	전기전자/기계업	18.91	18.00	7.54	11.25	5.33	12.58	73.61
가온전선	전기전자/기계업	18.47	18.25	3.87	11.81	6.08	10.42	68.90
경동도시가스	비제조/서비스업	17.54	19.50	7.99	12.81	6.92	8.82	73.59
경방	식약/섬유/종이업	15.03	19.00	8.19	11.25	5.08	8.38	66.93
계룡건설산업	비제조/서비스업	17.74	19.25	8.10	11.81	7.42	9.37	73.69
고려산업	식약/섬유/종이업	17.22	19.50	10.53	11.81	5.08	10.99	75.12
고려아연	금속/비금속/화학업	19.41	18.50	8.48	11.25	6.83	10.03	74.50
고려제강	금속/비금속/화학업	16.05	19.25	5.41	11.81	6.58	9.69	68.80
광동제약	식약/섬유/종이업	19.51	17.50	8.98	11.25	5.08	11.33	73.65
광명전기	전기전자/기계업	18.57	19.50	3.62	11.81	5.92	10.57	69.99
광주신세계	비제조/서비스업	17.48	18.50	6.04	11.25	7.08	11.28	71.64
교촌에프앤비	식약/섬유/종이업	17.50	19.25	11.01	11.25	5.08	9.89	73.99
그린케미칼	금속/비금속/화학업	15.93	19.25	7.03	11.81	5.58	9.66	69.27
극동유화	금속/비금속/화학업	17.47	19.50	3.53	11.81	5.08	10.77	68.17
금호건설	비제조/서비스업	17.87	18.25	6.94	11.25	6.08	8.91	69.30
금호석유화학	금속/비금속/화학업	21.32	18.25	9.31	11.25	5.08	10.22	75.43
기신정기	전기전자/기계업	16.59	19.75	4.55	11.25	5.08	11.24	68.47
기아	전기전자/기계업	18.95	16.50	5.83	8.05	5.08	10.87	65.29
남광토건	비제조/서비스업	17.01	18.50	7.74	11.81	5.58	8.97	69.63
남해화학	금속/비금속/화학업	17.83	18.50	4.38	11.81	5.58	9.67	67.78
넥센	금속/비금속/화학업	16.51	19.25	4.52	9.11	6.08	10.63	66.10
노루페인트	금속/비금속/화학업	18.77	19.25	5.07	11.81	7.83	10.67	73.40
녹십자	식약/섬유/종이업	20.50	19.50	9.75	11.25	6.33	9.69	77.02
농심	식약/섬유/종이업	19.26	16.50	6.96	10.95	5.08	10.57	69.33
다음투자증권	금융업	27.17	17.75	9.79	11.55	-	6.61	72.87
다우기술	비제조/서비스업	18.29	16.50	7.89	11.75	5.08	10.89	70.40
대동전자	전기전자/기계업	17.26	19.25	6.17	11.25	5.08	9.80	68.81
대상	식약/섬유/종이업	19.35	16.00	6.37	11.75	3.33	9.58	66.38
대성에너지	비제조/서비스업	18.72	18.50	6.05	11.81	6.58	11.40	73.07
대신증권	금융업	29.24	13.42	5.39	10.85	-	6.80	65.69

회사명	업종 분류	건전성	공정성	사회 공헌	소비자 보호	환경 경영	직원 만족	총점
		비금융 25 금융업 35	모두 20	모두 15	모두 15	비금융 10 금융업 NA	모두 15	총 100
대양금속	금속/비금속/화학업	18.26	19.50	3.57	11.25	5.08	10.92	68.57
대영포장	식약/섬유/종이업	17.26	19.50	3.60	11.81	5.58	11.59	69.35
대우건설	비제조/서비스업	19.61	15.50	5.34	11.81	6.58	9.42	68.28
대웅	식약/섬유/종이업	18.54	18.25	10.72	12.38	6.08	11.61	77.59
대원강업	전기전자/기계업	17.96	19.25	3.59	11.81	5.58	10.64	68.84
대원제약	식약/섬유/종이업	20.65	18.25	10.83	11.25	6.33	10.99	78.30
대창	금속/비금속/화학업	18.26	19.08	3.77	11.81	5.58	10.74	69.24
대창단조	전기전자/기계업	17.21	19.25	4.97	11.25	5.58	10.26	68.53
대한유화	금속/비금속/화학업	18.00	19.50	7.98	11.81	6.08	10.34	73.72
대한제분	식약/섬유/종이업	17.17	17.25	10.28	11.25	5.08	10.59	71.62
대한해운	비제조/서비스업	16.08	16.50	6.54	11.81	6.58	8.70	66.21
대현	식약/섬유/종이업	17.41	19.50	8.93	11.81	5.58	10.41	73.64
더블유게임즈	비제조/서비스업	19.24	19.50	8.03	11.25	5.08	10.88	73.98
더존비즈온	비제조/서비스업	20.20	17.83	11.43	12.25	5.08	10.58	77.37
덴티움	전기전자/기계업	18.38	19.25	8.83	11.25	5.08	9.73	72.52
도화엔지니어링	비제조/서비스업	18.62	19.50	7.99	11.25	5.08	10.45	72.90
동남합성	금속/비금속/화학업	17.75	19.00	7.03	11.81	5.08	11.52	72.20
동방아그로	금속/비금속/화학업	19.27	19.25	6.67	11.25	5.08	10.90	72.43
동부건설	비제조/서비스업	18.35	18.25	8.20	11.81	6.58	9.17	72.36
동서	비제조/서비스업	18.72	17.25	6.67	12.25	5.08	9.76	69.74
동아에스티	식약/섬유/종이업	22.03	19.50	10.97	11.75	7.33	13.49	85.07
동아지질	비제조/서비스업	18.93	19.50	3.56	11.25	5.08	9.95	68.27
동아타이어	금속/비금속/화학업	16.89	19.25	3.93	11.25	5.08	12.14	68.54
동양생명	금융업	26.40	17.92	5.31	9.15	-	9.47	68.26
동양피스톤	전기전자/기계업	16.02	19.50	4.45	11.25	5.58	10.30	67.10
동원산업	식약/섬유/종이업	16.52	17.33	8.35	11.25	6.08	10.78	70.31
동일고무벨트	금속/비금속/화학업	19.17	19.50	5.77	11.81	6.08	10.45	72.78
동일산업	금속/비금속/화학업	17.05	19.25	5.28	11.81	6.08	9.64	69.11
동일제강	금속/비금속/화학업	17.24	19.25	5.91	11.25	5.08	11.99	70.72
동화약품	식약/섬유/종이업	19.99	17.50	5.47	11.81	5.58	10.49	70.85
두산퓨얼셀	전기전자/기계업	21.32	18.08	10.29	11.81	5.58	9.55	76.64
두울	전기전자/기계업	15.07	19.25	7.66	11.25	6.58	9.82	69.63

회사명	업종 분류	건전성	공정성	사회 공헌	소비자 보호	환경 경영	직원 만족	총점
		비금융 25 금융업 35	모두 20	모두 15	모두 15	비금융 10 금융업 NA	모두 15	총 100
디씨엠	금속/비금속/화학업	19.01	19.25	7.57	11.81	5.08	9.27	72.00
디아이	전기전자/기계업	15.34	19.50	3.74	12.38	5.58	10.84	67.38
디아이동일	식약/섬유/종이업	17.26	18.58	5.28	11.25	5.08	8.83	66.28
디와이과워	전기전자/기계업	18.02	19.50	4.86	11.81	5.08	8.82	68.09
롯데정밀화학	금속/비금속/화학업	20.42	18.50	7.82	11.81	7.58	9.42	75.56
롯데제과 (현 롯데웰푸드)	식약/섬유/종이업	16.12	18.50	7.89	11.01	6.08	9.19	68.80
롯데케미칼	금속/비금속/화학업	18.33	18.50	7.19	11.81	5.58	9.87	71.28
만호제강	금속/비금속/화학업	18.54	19.25	3.53	11.81	5.08	11.54	69.76
메리츠증권	금융업	23.76	17.25	7.59	10.85	-	6.38	65.84
메리츠화재	금융업	30.26	18.50	7.47	6.75	-	6.77	69.75
모나리자	식약/섬유/종이업	18.37	19.00	4.23	11.25	5.08	9.49	67.42
모나미	비제조/서비스업	17.00	19.50	6.81	11.25	5.08	10.82	70.46
모토닉	전기전자/기계업	20.81	19.25	4.82	11.81	5.58	11.47	73.75
문배철강	금속/비금속/화학업	16.56	19.25	3.92	11.81	5.08	12.32	68.95
미래에셋생명	금융업	26.12	15.50	5.49	10.85	-	7.88	65.84
미래에셋증권	금융업	28.98	18.50	4.85	10.85	-	9.41	72.59
미원상사	금속/비금속/화학업	18.12	19.00	8.24	11.81	5.08	12.26	74.52
미원에스씨	금속/비금속/화학업	18.53	19.25	7.82	11.25	5.08	12.37	74.31
미원화학	금속/비금속/화학업	17.41	19.25	6.18	11.81	5.08	12.89	72.62
미창석유공업	금속/비금속/화학업	19.96	19.50	3.46	11.81	5.58	12.21	72.52
방립	식약/섬유/종이업	16.68	19.50	6.32	11.25	5.08	11.59	70.43
백광산업	금속/비금속/화학업	16.71	19.50	8.29	11.25	5.08	10.81	71.64
범양건영	비제조/서비스업	17.68	19.75	4.49	11.25	5.08	9.81	68.06
보락	금속/비금속/화학업	19.04	19.25	3.51	11.25	5.08	12.06	70.18
보령	식약/섬유/종이업	19.42	16.83	7.79	11.25	5.08	10.69	71.07
부국증권	금융업	27.12	18.00	7.99	11.55	-	6.14	70.80
부국철강	금속/비금속/화학업	17.26	19.50	5.79	11.25	5.08	8.57	67.45
사조오양	식약/섬유/종이업	16.26	17.92	8.07	11.25	5.08	8.59	67.17
삼성생명	금융업	25.19	16.50	6.99	7.85	-	7.88	64.41
삼성에스디에스	비제조/서비스업	20.91	18.50	5.07	11.75	5.58	12.93	74.75
삼성엔지니어링	비제조/서비스업	18.57	18.50	4.65	11.25	6.58	10.58	70.12
삼성증권	금융업	30.23	16.50	6.78	11.45	-	6.84	71.80

회사명	업종 분류	건전성	공정성	사회 공헌	소비자 보호	환경 경영	직원 만족	총점
		비금융 25 금융업 35	모두 20	모두 15	모두 15	비금융 10 금융업 NA	모두 15	총 100
삼성출판사	식약/섬유/종이업	18.81	18.75	5.03	11.25	5.08	9.05	67.97
삼성카드	금융업	29.12	16.50	4.55	12.05	-	7.43	69.65
삼성화재해상보험	금융업	28.41	16.50	3.99	7.25	-	9.76	65.91
삼아알미늄	금속/비금속/화학업	16.50	19.25	7.69	11.25	5.08	9.73	69.51
삼양사	식약/섬유/종이업	17.56	18.50	6.05	11.25	6.58	10.52	70.47
삼양식품	식약/섬유/종이업	20.30	19.50	8.17	11.75	5.83	9.51	75.06
삼양통상	식약/섬유/종이업	19.48	16.50	8.32	11.25	5.58	12.24	73.37
삼양패키징	금속/비금속/화학업	18.31	18.50	7.31	11.25	6.83	11.62	73.82
삼영무역	비제조/서비스업	18.05	19.25	3.82	11.25	5.08	10.47	67.92
삼영전자공업	전기전자/기계업	20.19	19.25	4.24	11.25	6.58	10.17	71.68
삼원강재	전기전자/기계업	16.77	19.25	5.27	11.25	5.58	10.96	69.08
삼익THK	전기전자/기계업	15.58	19.25	9.76	11.81	5.58	12.35	74.34
삼정필프	식약/섬유/종이업	17.41	19.25	4.57	11.81	5.08	9.41	67.54
삼진제약	식약/섬유/종이업	20.91	19.25	7.04	10.45	5.08	11.94	74.67
삼천리	비제조/서비스업	17.04	16.50	7.47	12.31	6.83	11.37	71.53
삼호개발	비제조/서비스업	18.41	16.83	6.41	11.25	5.83	8.83	67.57
삼화전기	전기전자/기계업	17.99	19.75	7.73	11.81	5.58	11.57	74.43
삼화콘텐서공업	전기전자/기계업	20.09	19.75	3.92	11.81	5.58	10.47	71.62
상신브레이크	전기전자/기계업	14.79	19.50	4.65	11.81	4.83	11.25	66.83
새론오토모티브	전기전자/기계업	18.34	19.25	4.76	11.25	6.58	9.58	69.77
샘표식품	식약/섬유/종이업	19.93	19.50	8.07	12.31	4.08	8.07	71.96
성신양회	금속/비금속/화학업	16.15	19.25	4.82	11.81	7.08	11.08	70.20
세방전지	전기전자/기계업	16.97	19.50	6.99	11.25	5.58	10.09	70.39
세아제강	금속/비금속/화학업	19.07	16.25	6.28	11.25	6.58	9.67	69.11
세우글로벌	비제조/서비스업	18.18	19.50	4.82	11.25	5.08	11.40	70.22
세원정공	전기전자/기계업	18.78	19.50	3.60	11.81	5.58	11.23	70.50
세이브존I&C	비제조/서비스업	17.63	19.25	10.70	11.25	5.08	8.78	72.70
세하	식약/섬유/종이업	18.01	19.50	6.93	11.81	5.58	12.04	73.87
셀트리온	식약/섬유/종이업	20.11	17.25	8.95	11.25	5.08	10.04	72.69
송원산업	금속/비금속/화학업	17.05	19.50	5.19	11.81	8.08	10.62	72.26
시디즈	식약/섬유/종이업	18.50	19.25	8.33	8.61	5.58	10.97	71.25
신대양제지	식약/섬유/종이업	14.96	19.25	7.41	11.81	5.58	12.40	71.42

회사명	업종 분류	건전성	공정성	사회 공헌	소비자 보호	환경 경영	직원 만족	총점
		비금융 25 금융업 35	모두 20	모두 15	모두 15	비금융 10 금융업 NA	모두 15	총 100
신라교역	식약/섬유/종이업	17.91	19.25	6.32	11.25	5.08	9.15	68.96
신성통상	비제조/서비스업	15.89	17.75	8.94	10.95	5.08	9.55	68.16
신세계	비제조/서비스업	20.05	18.50	6.38	8.05	6.58	11.68	71.24
신세계I&C	비제조/서비스업	20.50	16.50	8.43	11.75	5.42	12.24	74.84
신세계건설	비제조/서비스업	19.50	16.50	7.57	11.81	5.58	9.76	70.73
신세계인터넷내셔널	비제조/서비스업	19.40	18.50	5.47	11.75	5.08	10.31	70.52
신세계푸드	비제조/서비스업	19.31	18.50	6.92	8.61	5.08	11.11	69.54
신영와코루	식약/섬유/종이업	17.06	19.25	4.57	11.25	5.08	11.97	69.19
신영증권	금융업	26.14	19.25	5.46	10.35	-	8.00	69.20
신일전자	비제조/서비스업	20.72	19.25	3.75	11.81	5.08	9.34	69.96
신흥	비제조/서비스업	19.20	17.25	7.26	11.81	5.58	10.08	71.18
쌍용씨앤이	금속/비금속/화학업	18.12	19.50	8.59	11.81	6.33	9.37	73.73
씨니전자	전기전자/기계업	20.77	17.75	4.64	11.25	5.58	12.23	72.22
아남전자	전기전자/기계업	14.58	18.25	4.57	11.25	5.58	10.98	65.21
아세아시멘트	금속/비금속/화학업	16.94	17.50	8.46	11.81	7.08	10.63	72.41
아세아제지	식약/섬유/종이업	19.44	19.50	5.50	11.81	6.58	9.79	72.63
아이마켓코리아	비제조/서비스업	17.25	18.50	4.82	11.25	5.08	10.10	67.01
애경산업	금속/비금속/화학업	19.21	18.50	7.88	11.81	6.08	10.80	74.28
애경케미칼	금속/비금속/화학업	16.92	18.25	7.68	11.81	6.58	10.66	71.91
에스원	비제조/서비스업	22.45	18.50	4.19	10.71	6.42	8.88	71.15
에이플러스에셋	금융업	24.31	17.08	6.28	11.55	-	8.41	67.63
엔씨소프트	비제조/서비스업	23.03	17.25	9.33	8.55	5.58	9.60	73.35
엔피씨	금속/비금속/화학업	17.53	17.50	6.09	11.81	5.58	9.99	68.50
영보화학	금속/비금속/화학업	18.15	19.25	5.86	11.81	5.58	11.76	72.41
영원무역	비제조/서비스업	17.75	19.25	6.70	10.45	6.58	9.75	70.48
영풍제지	식약/섬유/종이업	18.39	19.50	6.82	11.25	5.08	9.43	70.46
오뚜기	식약/섬유/종이업	18.51	19.50	10.33	10.95	6.08	10.96	76.33
오리온	식약/섬유/종이업	20.19	18.50	6.07	9.65	5.42	10.70	70.52
우리금융	금융업	28.08	17.50	8.68	10.35	-	9.24	73.85
유나이티드	식약/섬유/종이업	19.18	19.25	7.94	11.25	5.08	11.95	74.65
유니드	금속/비금속/화학업	17.10	18.50	6.25	11.81	5.58	11.69	70.93
유니캡	식약/섬유/종이업	16.32	19.75	3.57	11.81	6.58	11.83	69.87

회사명	업종 분류	건전성	공정성	사회 공헌	소비자 보호	환경 경영	직원 만족	총점
		비금융 25 금융업 35	모두 20	모두 15	모두 15	비금융 10 금융업 NA	모두 15	총 100
유니퀘스트	비제조/서비스업	17.20	17.50	8.03	11.25	5.08	11.03	70.09
유안타증권	금융업	27.87	19.50	4.19	10.85	-	8.70	71.11
유진증권	금융업	26.28	17.50	8.64	10.35	-	6.45	69.21
유한양행	식약/섬유/종이업	19.77	19.50	10.01	11.25	7.08	11.09	78.71
유화증권	금융업	25.22	19.25	5.11	11.55	-	6.80	67.93
울촌화학	금속/비금속/화학업	19.15	18.25	3.78	11.81	5.08	9.93	68.01
이건산업	식약/섬유/종이업	15.60	19.50	8.14	11.81	5.08	10.29	70.42
이구산업	금속/비금속/화학업	17.94	19.25	7.08	11.25	5.08	9.01	69.61
이노션	비제조/서비스업	18.72	18.50	8.68	11.25	5.08	11.03	73.26
이마트	비제조/서비스업	18.56	16.50	5.40	8.55	3.92	11.51	64.44
이연제약	식약/섬유/종이업	20.42	17.50	7.48	11.25	5.08	11.00	72.74
인천도시가스	비제조/서비스업	16.77	19.25	7.55	11.81	5.08	10.58	71.04
일성건설	비제조/서비스업	17.45	18.83	8.16	11.81	6.58	9.22	72.06
일양약품	식약/섬유/종이업	20.24	19.25	4.46	10.45	5.08	12.02	71.50
일진머티리얼즈	전기전자/기계업	17.13	15.83	7.16	11.25	5.08	9.16	65.62
일진전기	전기전자/기계업	19.13	16.50	3.65	11.25	5.08	9.47	65.08
자이에스앤디	비제조/서비스업	19.90	16.50	7.07	11.25	6.58	9.78	71.09
제일기획	비제조/서비스업	18.42	18.50	5.96	11.25	6.08	10.13	70.35
제일연마	금속/비금속/화학업	20.96	19.50	8.19	11.25	5.08	9.70	74.67
조선선재	금속/비금속/화학업	19.88	18.50	6.65	11.25	5.08	12.18	73.54
조흥	식약/섬유/종이업	17.32	19.25	10.77	11.81	6.58	9.80	75.53
종근당	식약/섬유/종이업	21.32	17.25	10.94	10.15	6.08	9.90	75.63
지누스	식약/섬유/종이업	17.32	19.50	8.28	10.45	5.08	10.85	71.48
진양폴리우레탄	금속/비금속/화학업	18.63	20.00	6.86	11.81	5.08	10.94	73.33
진흥기업	비제조/서비스업	17.68	18.25	8.03	11.81	5.58	9.87	71.24
케이씨	전기전자/기계업	18.40	19.50	8.61	12.38	5.58	10.20	74.68
케이씨텍	전기전자/기계업	19.85	19.50	7.38	12.38	5.58	9.64	74.34
케이티앤지	식약/섬유/종이업	20.94	18.50	10.00	11.75	5.08	10.25	76.52
코리아씨키트	전기전자/기계업	18.44	18.50	7.95	11.81	5.58	8.87	71.15
코리아리	금융업	27.04	19.25	8.52	11.55	-	7.97	74.32
코웨이	비제조/서비스업	21.17	18.25	6.27	9.55	6.92	10.37	72.52
콤팩시스템	비제조/서비스업	18.11	17.50	6.74	11.81	5.08	9.39	68.63

회사명	업종 분류	건전성	공정성	사회 공헌	소비자 보호	환경 경영	직원 만족	총점
		비금융 25 금융업 35	모두 20	모두 15	모두 15	비금융 10 금융업 NA	모두 15	총 100
쿠쿠홈시스	비제조/서비스업	19.96	19.25	4.47	8.55	5.08	8.51	65.83
크라운제과	식약/섬유/종이업	19.56	19.50	5.47	11.25	5.58	9.67	71.03
키움증권	금융업	28.13	16.00	10.05	9.65	-	6.70	70.53
태경비케이	금속/비금속/화학업	16.45	19.50	6.56	11.25	5.08	9.75	68.60
태경산업	금속/비금속/화학업	15.76	19.50	4.92	11.81	6.58	11.07	69.64
태경케미칼	금속/비금속/화학업	13.88	19.50	9.17	11.25	5.08	9.52	68.41
태림포장	식약/섬유/종이업	16.08	17.50	4.04	11.81	5.83	11.94	67.20
태영건설	비제조/서비스업	18.33	17.25	8.20	11.81	6.08	7.76	69.43
텔코웨어	비제조/서비스업	19.36	19.50	3.64	11.25	5.08	11.32	70.16
티케이지휴켄스	금속/비금속/화학업	20.25	19.50	7.33	11.25	6.08	10.78	75.19
파미셀	식약/섬유/종이업	20.78	19.50	6.78	11.81	5.58	11.25	75.70
퍼시스	식약/섬유/종이업	20.25	19.25	8.75	11.81	5.58	9.58	75.23
포스코스틸리온	금속/비금속/화학업	18.66	18.50	7.85	11.25	6.08	10.82	73.17
포스코인터내셔널	비제조/서비스업	16.14	18.50	7.29	11.75	6.42	11.09	71.19
포스코케미칼 (현 포스코퓨처엠)	금속/비금속/화학업	20.79	17.83	7.27	11.25	3.58	10.69	71.42
풀무원	식약/섬유/종이업	17.34	19.75	7.30	9.65	4.58	9.49	68.10
풍산	금속/비금속/화학업	17.52	19.50	5.60	11.25	5.08	9.99	68.95
하나제약	식약/섬유/종이업	19.04	18.83	8.81	11.25	5.08	9.91	72.93
한국단자공업	전기전자/기계업	20.73	19.50	4.79	11.81	5.58	10.56	72.97
한국수출포장공업	식약/섬유/종이업	18.06	19.50	3.67	11.25	6.08	11.52	70.07
한국셀석유	금속/비금속/화학업	19.80	19.50	4.19	11.25	5.58	11.32	71.64
한국종합기술	비제조/서비스업	19.36	18.50	7.90	11.25	4.67	8.15	69.83
한국카본	금속/비금속/화학업	20.38	19.50	7.99	11.25	5.08	9.94	74.14
한국프랜지공업 (현 한국무브텍스)	전기전자/기계업	15.77	18.50	3.98	11.25	5.58	9.62	64.71
한농화성	금속/비금속/화학업	19.23	19.50	6.97	11.81	6.58	10.76	74.86
한독	식약/섬유/종이업	18.04	19.75	8.34	11.25	5.08	11.10	73.56
한미글로벌	비제조/서비스업	18.85	17.50	10.67	11.81	6.08	10.17	75.09
한미반도체	전기전자/기계업	20.67	17.25	9.17	11.81	5.58	10.78	75.27
한미약품	식약/섬유/종이업	20.99	19.50	7.67	11.25	7.08	9.68	76.18
한샘	비제조/서비스업	19.07	19.50	10.66	9.05	6.58	11.18	76.05
한섬	식약/섬유/종이업	21.67	17.50	11.42	11.75	5.08	8.65	76.07
한세실업	식약/섬유/종이업	17.47	17.50	4.72	11.25	5.58	11.37	67.90

회사명	업종 분류	건전성	공정성	사회 공헌	소비자 보호	환경 경영	직원 만족	총점
		비금융 25 금융업 35	모두 20	모두 15	모두 15	비금융 10 금융업 NA	모두 15	총 100
한솔로지스틱스	비제조/서비스업	15.95	18.50	6.41	11.81	6.08	10.73	69.47
한솔케미칼	금속/비금속/화학업	20.36	18.25	9.55	11.25	7.08	9.22	75.71
한솔피엔에스	비제조/서비스업	17.33	18.50	6.74	11.75	5.08	11.58	70.99
한신기계공업	전기전자/기계업	17.46	19.50	4.80	11.75	5.58	9.84	68.93
한양증권	금융업	27.39	19.25	11.16	11.55	-	6.72	76.06
한올바이오과마	식약/섬유/종이업	20.96	19.50	7.05	11.25	5.08	11.19	75.04
한일시멘트	금속/비금속/화학업	17.19	19.25	8.00	11.25	5.58	9.28	70.54
한일현대시멘트	금속/비금속/화학업	17.94	19.50	7.62	11.25	5.58	10.89	72.79
한창제지	식약/섬유/종이업	18.74	19.50	6.41	11.25	5.08	11.52	72.51
한화	금속/비금속/화학업	15.91	14.50	4.10	11.01	5.08	8.84	59.45
한화시스템	전기전자/기계업	19.96	17.50	8.85	11.75	6.58	10.13	74.77
한화투자증권	금융업	28.88	18.50	4.65	11.35	-	7.39	70.77
해성디에스	전기전자/기계업	19.80	18.50	8.48	11.25	6.08	8.85	72.97
현대건설	비제조/서비스업	18.67	18.50	8.19	11.01	6.58	9.08	72.03
현대그린푸드 (현 현대지에프홀딩스)	비제조/서비스업	19.09	18.50	9.21	11.81	7.08	10.01	75.71
현대글로벌비스	비제조/서비스업	18.26	18.75	8.39	11.81	7.58	9.55	74.35
현대리바트	식약/섬유/종이업	19.44	18.50	8.23	9.11	5.58	10.50	71.37
현대모비스	전기전자/기계업	19.26	16.50	9.02	8.61	5.58	9.76	68.74
현대백화점	비제조/서비스업	19.10	18.50	10.45	9.05	6.08	12.65	75.83
현대엘리베이터	전기전자/기계업	18.79	16.25	8.52	11.51	5.92	9.42	70.41
현대오토에버	비제조/서비스업	17.82	18.50	9.50	11.75	6.58	11.72	75.87
현대위아	전기전자/기계업	18.03	18.50	4.46	11.25	6.83	10.60	69.68
현대자동차	전기전자/기계업	20.93	16.50	8.29	9.11	6.58	6.92	68.34
현대차증권	금융업	27.54	16.50	8.42	10.35	-	7.09	69.90
현대코퍼레이션	비제조/서비스업	15.17	19.25	5.72	11.25	5.08	9.41	65.88
현대코퍼레이션홀딩스	비제조/서비스업	18.45	17.25	8.20	11.25	5.08	9.79	70.02
현대해상	금융업	28.82	18.25	7.09	7.25	-	7.57	68.98
현대홈쇼핑	비제조/서비스업	18.66	17.50	11.64	9.05	4.08	11.28	72.21
헤인	비제조/서비스업	19.61	19.25	3.64	11.01	5.58	11.26	70.36
화성산업	비제조/서비스업	18.74	19.50	9.87	11.81	7.08	9.92	76.92
화승엔터프라이즈	식약/섬유/종이업	16.97	19.75	7.80	11.25	5.58	11.03	72.38
화승인더스트리	금속/비금속/화학업	17.34	17.75	7.14	11.25	5.58	10.66	69.72

회사명	업종 분류	건전성	공정성	사회 공헌	소비자 보호	환경 경영	직원 만족	총점
		비금융 25 금융업 35	모두 20	모두 15	모두 15	비금융 10 금융업 NA	모두 15	총 100
화천기공	전기전자/기계업	18.43	17.25	7.52	11.81	6.08	10.44	71.53
황금에스티	금속/비금속/화학업	18.54	19.50	5.87	11.25	5.08	9.48	69.73
효성 ITX	비제조/서비스업	14.31	18.50	8.94	11.75	6.42	8.85	68.76
효성티앤씨	금속/비금속/화학업	15.98	18.25	7.96	11.25	6.08	9.66	69.18
효성화학	금속/비금속/화학업	16.34	18.25	3.80	11.81	6.58	10.71	67.50
휴니드테크놀로지스	전기전자/기계업	21.17	18.83	3.83	11.25	5.58	9.25	69.92
홍국화재	금융업	26.78	18.50	5.80	7.85	-	7.37	66.30

□ 기술통계량

○ 지수별

지수별 기술통계량	건전성	공정성	사회 공헌	소비자 보호	환경 경영	직원 만족	총점
통계량	291	291	291	291	262	291	291
합계	5620	5380	2011	3257	1491	2931	20689
평균	19.31	18.49	6.91	11.19	5.69	10.07	71.10
분산	10.31	1.31	4.29	0.92	0.57	1.88	10.29
표준편차	3.21	1.14	2.07	0.96	0.75	1.37	3.21
최대값	30.30	20.00	13.52	12.81	8.08	13.49	85.07
최소값	13.88	13.42	3.46	6.75	3.33	6.14	59.45
중앙값	18.57	18.75	7.04	11.25	5.58	10.12	70.93

※ 환경경영 금융업 기술통계량(0점) 제외

○ 업종별

업종별 기술통계량 (총점 기준)	통계량	합계	평균	분산	표준 편차	최대값	최소값	중앙값
금속·비금속·화학업	70	4979	71.12	7.70	2.78	57.71	59.45	71.35
금융업	29	2010	69.30	9.86	3.14	76.06	62.95	69.21
비제조·서비스업	76	5406	71.13	9.00	3.00	78.52	64.40	70.88
식약·섬유·종이업	67	4829	72.07	12.76	3.57	85.07	66.28	71.50
전기전자·기계업	49	3467	70.76	10.36	3.22	77.25	64.71	70.41

[부록2] 제8회 경실련 좋은사회적기업상 경제정의지수 정량평가 자료

□ 2021년 평가대상 사회적기업 총 485개사 정량평가 점수 (인증번호 순)

인증번호	사회적기업 명	인증유형	공익적가치 (45점)	윤리적가치 (35점)	경제적가치 (20점)	총점 (100점)
제2007-002호	(재)아름다운가게	기타(창의·혁신)형	22.25	22.61	13.11	57.97
제2007-033호	주식회사 컵원	일자리제공형	22.92	19.13	14.64	56.69
제2007-035호	(주)늘푸른자원	기타(창의·혁신)형	19.25	24.51	15.47	59.23
제2007-037호	(사)장애우권익문제연구소 리드릭	일자리제공형	19.47	16.25	11.06	46.78
제2007-038호	사회적협동조합자바르메	기타(창의·혁신)형	14.94	22.20	12.28	49.42
제2007-040호	(주)우리가만드는미래	혼합형	21.42	14.21	13.40	49.02
제2007-043호	(주)푸른환경코리아	일자리제공형	20.20	14.93	13.39	48.51
제2007-044호	(유)늘푸른환경	일자리제공형	24.34	17.44	10.91	52.70
제2007-052호	사단법인한누리	혼합형	24.63	17.68	12.85	55.16
제2007-054호	민들레의료복지사회적협동조합	사회서비스제공형	22.11	17.99	13.88	53.98
제2008-004호	안성의료복지사회적협동조합	사회서비스제공형	20.83	18.68	11.54	51.05
제2008-005호	(재)행복한나눔	기타(창의·혁신)형	15.95	16.44	13.05	45.44
제2008-013호	(주)화진산업	일자리제공형	20.16	20.94	13.23	54.32
제2008-018호	(주)한찬코리아	일자리제공형	18.31	15.08	13.46	46.84
제2008-028호	사회적기업노란들관유한회사	일자리제공형	22.68	21.35	12.72	56.75
제2008-031호	서울의료복지사회적협동조합	사회서비스제공형	21.04	20.68	12.21	53.93
제2008-036호	인천평화의료복지사회적협동조합	사회서비스제공형	19.80	16.47	9.90	46.17
제2008-041호	사회복지법인 유은복지재단 나눔공동체	일자리제공형	21.24	22.38	13.63	57.26
제2008-047호	사회복지법인성재원성세재활자립원	일자리제공형	19.70	13.34	12.78	45.82
제2008-049호	(주)가온	혼합형	25.00	17.79	11.68	54.47
제2008-055호	영세프	혼합형	18.76	16.39	12.57	47.73
제2008-056호	사단법인 한국아이티복지진흥원	사회서비스제공형	22.74	17.11	12.06	51.91
제2008-156호	(주)삶과환경	기타(창의·혁신)형	21.42	18.75	12.81	52.98
제2009-031호	(사)한국장애인정보화협회오에이사업장	일자리제공형	18.58	18.53	12.97	50.08

인증번호	사회적기업 명	인증유형	공익적가치 (45점)	윤리적가치 (35점)	경제적가치 (20점)	총점 (100점)
제2009-035호	(주)추억을과는극장	기타(창의·혁신)형	25.81	21.63	10.93	58.37
제2009-038호	주식회사성동돌봄센터	일자리제공형	23.13	17.77	11.74	52.64
제2009-051호	주식회사두레마을	일자리제공형	26.57	14.32	9.80	50.69
제2009-061호	유한회사 에스인제건설	혼합형	24.34	18.43	11.54	54.31
제2009-062호	(유한)김해늘푸른사람들	일자리제공형	22.42	18.42	13.44	54.27
제2009-073호	푸른우리 사회적협동조합	일자리제공형	21.08	21.70	11.90	54.68
제2010-011호	주식회사 자작나눔	일자리제공형	15.32	15.11	12.21	42.64
제2010-020호	주식회사행복을나누는사람들행복한동행	일자리제공형	26.16	18.18	11.57	55.91
제2010-026호	(유)맑은누리	일자리제공형	26.35	16.49	12.93	55.76
제2010-055호	(유한)아름다운환경	일자리제공형	20.03	22.68	13.23	55.94
제2010-061호	(주)천안돌봄사회서비스센터	일자리제공형	23.90	19.85	11.99	55.74
제2010-080호	(주)한누리	일자리제공형	23.43	13.41	12.22	49.06
제2010-102호	(주)드림앤해피워크	일자리제공형	21.25	16.67	13.08	51.00
제2010-107호	동그라미플러스	일자리제공형	19.49	15.88	11.65	47.03
제2010-111호	주식회사휴먼에듀피아	일자리제공형	20.83	16.73	11.19	48.75
제2010-127호	주식회사놀이나무	일자리제공형	19.51	19.12	14.32	52.95
제2010-134호	서울프린지네트워크	기타(창의·혁신)형	14.94	15.72	8.44	39.10
제2010-148호	주식회사 크린웰	일자리제공형	26.08	17.45	13.82	57.35
제2010-150호	청솔돌봄 사회적협동조합	일자리제공형	25.10	18.29	11.25	54.64
제2010-151호	(주)송도에스이	일자리제공형	24.34	19.50	10.13	53.98
제2010-153호	주식회사계양구재활용센터	일자리제공형	24.12	22.93	11.79	58.84
제2010-169호	주식회사 청코리아	일자리제공형	25.96	14.48	9.58	50.01
제2010-183호	꿈꾸는씨어터㈜	일자리제공형	20.31	15.38	11.21	46.89
제2010-187호	(주)다우환경	일자리제공형	26.57	21.10	13.63	61.30
제2010-200호	(주)부여복지마을	일자리제공형	22.30	16.41	15.00	53.71
제2011-009호	사단법인사람과사람	혼합형	23.11	21.08	7.36	51.54
제2011-033호	사단법인하늘에	일자리제공형	20.45	16.92	12.04	49.41
제2011-038호	사단법인 컨퍼온데이션	기타(창의·혁신)형	19.73	17.21	12.51	49.45

인증번호	사회적기업 명	인증유형	공익적가치 (45점)	윤리적가치 (35점)	경제적가치 (20점)	총점 (100점)
제2011-077호	주식회사은케어구리	일자리제공형	26.08	18.56	11.04	55.68
제2011-083호	(주)행복한세상	일자리제공형	19.66	24.09	12.51	56.26
제2011-111호	(주)에코시티서울	일자리제공형	22.09	17.54	12.49	52.13
제2011-121호	주식회사청밀	일자리제공형	18.19	17.43	12.50	48.12
제2011-125호	재단법인 행복한국교재단	일자리제공형	20.13	17.52	14.45	52.09
제2011-127호	사회복지법인 양혜원 양혜근로작업장	일자리제공형	19.57	16.48	10.79	46.84
제2012-004호	사단법인 와우컬처랩 (사단법인 와우책문화예술센터)	기타(창의·혁신)형	15.40	19.33	11.56	46.29
제2012-007호	수원의료복지사회적협동조합	사회서비스제공형	16.47	17.13	12.72	46.31
제2012-012호	(주)청소하는마을	일자리제공형	22.82	21.39	12.07	56.28
제2012-015호	주식회사 나눔크로마	일자리제공형	25.05	14.56	11.54	51.15
제2012-022호	사단법인늘푸름늘푸름보호작업장	일자리제공형	17.23	14.84	11.52	43.59
제2012-027호	사회적협동조합양지돌봄	일자리제공형	25.73	16.20	10.30	52.23
제2012-040호	(주)마한환경	일자리제공형	25.21	20.99	13.10	59.29
제2012-044호	주식회사희망하우징	사회서비스제공형	29.99	23.39	13.53	66.91
제2012-061호	(주)공감만세	기타(창의·혁신)형	22.93	16.54	14.16	53.63
제2012-063호	(주)즐거움법상	일자리제공형	21.64	17.51	13.44	52.60
제2012-084호	(사)꼭두	혼합형	20.56	16.06	14.26	50.89
제2012-095호	(주)은빛작업장	일자리제공형	20.50	17.02	12.74	50.26
제2012-110호	합자회사에스엠에코	일자리제공형	21.08	18.00	12.90	51.98
제2012-116호	유한회사다일	일자리제공형	22.10	18.11	12.42	52.63
제2012-132호	사단법인 마당	기타(창의·혁신)형	14.94	19.63	14.39	48.97
제2012-136호	(주)꿈해비타트	일자리제공형	26.98	20.44	10.67	58.09
제2012-137호	(주)에이스잡	일자리제공형	21.21	16.38	11.99	49.58
제2013-013호	사단법인 아리수	기타(창의·혁신)형	16.38	20.81	13.41	50.60
제2013-019호	농업회사법인 계수나무(주)	일자리제공형	20.15	14.05	11.59	45.79
제2013-039호	사단법인빅이슈코리아	기타(창의·혁신)형	21.42	21.20	11.95	54.56
제2013-047호	농업회사법인 주식회사 씨주아리	일자리제공형	20.35	18.59	14.04	52.98
제2013-066호	(주)조은프로소싱	일자리제공형	20.31	17.95	11.67	49.93

인증번호	사회적기업 명	인증유형	공익적가치 (45점)	윤리적가치 (35점)	경제적가치 (20점)	총점 (100점)
제2013-067호	행복나래주식회사	기타(창의·혁신)형	16.09	20.86	12.25	49.20
제2013-084호	(주)참다올푸드	일자리제공형	21.69	17.98	12.37	52.04
제2013-086호	주식회사커스프	일자리제공형	18.87	15.73	12.74	47.34
제2013-087호	사회적협동조합 동행	일자리제공형	19.92	17.23	11.54	48.69
제2013-091호	더부러주식회사	일자리제공형	19.11	21.17	14.12	54.39
제2013-103호	새누리기획사회적협동조합	일자리제공형	21.27	16.03	12.36	49.66
제2013-104호	희망나눔사회적협동조합	일자리제공형	24.27	17.48	12.72	54.46
제2013-129호	주식회사 맑은기업	일자리제공형	21.05	18.83	13.12	53.00
제2013-136호	(주)미항주거복지센터	혼합형	22.67	23.83	14.79	61.29
제2013-176호	한국자재산업주식회사	일자리제공형	22.58	17.47	13.51	53.55
제2013-194호	미담장학회	기타(창의·혁신)형	16.27	15.81	16.44	48.52
제2013-196호	궁골식품영농조합법인	일자리제공형	19.00	18.91	15.24	53.15
제2013-199호	주식회사지오디자인	일자리제공형	18.88	24.41	14.14	57.42
제2013-208호	(사)부산돌봄사회서비스센터	일자리제공형	19.11	18.68	12.14	49.92
제2013-211호	(재)울산행복한학교	사회서비스제공형	17.19	16.38	11.70	45.27
제2013-224호	사단법인장애청년꿈을잡고	일자리제공형	19.72	17.93	9.33	46.97
제2013-228호	(주)해피찰사랑	일자리제공형	19.69	18.08	13.75	51.52
제2013-242호	사단법인 마포공동체라디오	기타(창의·혁신)형	15.38	21.10	13.07	49.56
제2013-249호	(주)인스케어코어	일자리제공형	22.57	21.63	13.08	57.27
제2014-043호	주식회사이론친구들	일자리제공형	21.30	16.34	13.12	50.75
제2014-061호	(주)꿈드림키즈	일자리제공형	26.98	20.95	11.57	59.50
제2014-064호	주식회사피플앤컴	혼합형	24.18	22.71	14.05	60.94
제2014-090호	(주)아리아간병	일자리제공형	22.06	13.44	11.71	47.21
제2014-099호	주식회사 대전충남생태연구소숲으로	혼합형	24.14	14.23	11.98	50.35
제2014-105호	(주)최고의환한미소	일자리제공형	19.99	21.10	13.61	54.70
제2014-116호	알프스마을영농조합법인	일자리제공형	19.12	15.40	13.07	47.59
제2014-134호	주식회사에코맘의산골이유식농업회사법인	일자리제공형	24.50	21.98	14.68	61.16
제2014-140호	목원스마트스쿨사회적협동조합	일자리제공형	24.43	13.03	10.47	47.93

인증번호	사회적기업 명	인증유형	공익적가치 (45점)	윤리적가치 (35점)	경제적가치 (20점)	총점 (100점)
제2014-145호	(주)동연디자인	일자리제공형	21.63	18.23	13.91	53.77
제2014-161호	전주의료복지사회적협동조합	기타(창의·혁신)형	21.03	19.43	11.71	52.16
제2014-162호	주식회사다이스	일자리제공형	20.18	20.58	13.68	54.44
제2014-173호	주식회사좋은아침	일자리제공형	20.74	24.28	14.20	59.22
제2014-177호	주식회사 휴먼엔테크	일자리제공형	21.32	16.66	12.07	50.05
제2014-183호	(주)오마이컴퍼니	기타(창의·혁신)형	15.98	15.28	11.81	43.07
제2014-198호	강원주거복지사회적협동조합	지역사회공헌형	25.15	25.96	12.73	63.83
제2014-200호	(주)늘푸른환경	일자리제공형	20.34	17.77	10.85	48.96
제2014-201호	주식회사배다리문화원	일자리제공형	22.72	16.14	11.15	50.01
제2014-216호	통주식회사	일자리제공형	22.05	21.10	11.18	54.33
제2014-221호	(주)나우 (NAWOO)	일자리제공형	20.03	20.90	11.93	52.85
제2014-235호	사단법인따뜻한마음	기타(창의·혁신)형	26.51	19.48	11.68	57.67
제2014-237호	주식회사손안에세상	일자리제공형	23.24	21.18	13.66	58.07
제2014-240호	주식회사메이커스테크놀로지	일자리제공형	19.71	20.64	14.30	54.65
제2014-252호	합각마을문화생산지협동조합	일자리제공형	22.72	17.53	12.72	52.97
제2015-009호	유한회사 행복한가게	일자리제공형	23.30	20.08	12.68	56.06
제2015-011호	(주)나눔과돌봄사회서비스지원센터	사회서비스제공형	22.70	18.31	11.92	52.93
제2015-014호	휴먼리소스유한회사	일자리제공형	26.90	19.55	13.60	60.05
제2015-027호	주식회사캡트리	일자리제공형	22.93	20.52	12.99	56.44
제2015-029호	주식회사 장남	일자리제공형	25.00	21.04	12.18	58.22
제2015-042호	장수친환경영농조합법인	일자리제공형	22.55	25.30	14.02	61.87
제2015-044호	(주)해울	일자리제공형	27.44	19.58	11.29	58.31
제2015-080호	주식회사청림식품	일자리제공형	21.08	19.47	10.84	51.39
제2015-089호	사단법인신라배움나눔공동체	혼합형	26.02	15.98	12.64	54.64
제2015-100호	(유)편의시설증진사업단	일자리제공형	18.14	15.64	14.05	47.84
제2015-102호	영농조합법인광수	일자리제공형	17.17	19.68	14.25	51.09
제2015-106호	(주)행복더하기	사회서비스제공형	25.06	22.29	12.25	59.60
제2015-124호	주식회사 에스이디	일자리제공형	23.86	16.53	13.17	53.55

인증번호	사회적기업 명	인증유형	공익적가치 (45점)	윤리적가치 (35점)	경제적가치 (20점)	총점 (100점)
제2015-125호	주식회사 신나는세상	일자리제공형	24.46	21.27	10.74	56.48
제2015-151호	유시스커뮤니케이션	사회서비스제공형	23.77	15.38	13.06	52.21
제2015-158호	(주)삼성조경	일자리제공형	21.24	21.06	14.10	56.40
제2015-172호	사단법인 하나복지회	일자리제공형	22.85	23.27	12.91	59.03
제2015-178호	주식회사 오피스배계	일자리제공형	19.62	17.23	13.57	50.42
제2015-183호	사단법인 에듀핀플러스	지역사회공헌형	18.05	18.90	12.06	49.00
제2015-185호	사회적협동조합전주도우누리	사회서비스제공형	23.35	22.95	10.80	57.11
제2015-186호	유한회사 아리울수산	일자리제공형	26.61	13.45	13.55	53.61
제2015-200호	(주)영진크린	일자리제공형	20.97	16.62	12.64	50.22
제2015-206호	재단법인행복전통마을	지역사회공헌형	20.14	14.63	11.69	46.46
제2015-207호	주식회사맛사랑	일자리제공형	21.00	19.64	12.46	53.10
제2015-208호	(주)제일아트컴퍼니 (주식회사 제일아트체험센터)	지역사회공헌형	18.30	13.39	12.24	43.93
제2015-213호	호남대탈탈라스쿨(주)	사회서비스제공형	18.84	20.71	13.60	53.16
제2015-214호	(주)공감씨즈	일자리제공형	22.01	17.46	12.89	52.36
제2015-224호	주식회사에코십일	지역사회공헌형	15.40	21.27	12.95	49.62
제2015-229호	울산솔루션협동조합	일자리제공형	22.33	15.94	13.16	51.43
제2015-241호	화순심은영농조합법인	일자리제공형	19.70	16.95	14.51	51.16
제2015-242호	유한회사다울	일자리제공형	20.08	16.57	12.57	49.22
제2015-251호	(주)공공디자인이즘	기타(창의·혁신)형	24.98	19.61	13.63	58.22
제2015-253호	주식회사다솔	일자리제공형	23.49	22.45	13.92	59.86
제2015-262호	주식회사시민개발	일자리제공형	26.16	16.12	11.78	54.07
제2015-266호	주식회사대가야체험캠프	지역사회공헌형	20.70	17.58	13.60	51.88
제2015-273호	루트머지 주식회사	사회서비스제공형	20.52	20.05	12.05	52.62
제2015-275호	주식회사 비엔피	일자리제공형	19.87	20.02	13.95	53.84
제2015-283호	세종아이콘주식회사	일자리제공형	17.71	14.10	11.11	42.92
제2016-002호	용대2리맑은터영농조합법인	일자리제공형	22.40	17.78	11.70	51.88
제2016-004호	사회적기업 청보 농업회사법인(주)	일자리제공형	21.38	20.94	13.48	55.80
제2016-010호	주식회사한길비에스디	일자리제공형	24.50	22.82	13.50	60.82

인증 번호	사회적기업 명	인증유형	공익적가치 (45점)	윤리적가치 (35점)	경제적가치 (20점)	총점 (100점)
제2016-018호	주식회사캐어탑	일자리제공형	19.78	14.21	13.09	47.08
제2016-021호	사단법인장애인인권센터	일자리제공형	22.00	15.38	11.88	49.26
제2016-030호	(사)꿈드래장애인협회	혼합형	25.07	22.87	14.37	62.31
제2016-034호	(주)자연인에프앤씨	일자리제공형	18.82	12.93	4.63	36.37
제2016-039호	(주)클린시티	일자리제공형	28.25	14.28	12.42	54.94
제2016-045호	소백로컬푸드협동조합	일자리제공형	21.47	26.15	16.29	63.91
제2016-046호	주식회사휴먼월드	일자리제공형	25.50	20.42	12.99	58.92
제2016-051호	주식회사사회복지동행	사회서비스제공형	22.12	18.30	10.88	51.30
제2016-055호	와이팜영농조합법인	지역사회공헌형	19.49	13.51	12.71	45.72
제2016-076호	갯피플주식회사	일자리제공형	25.01	18.64	11.69	55.35
제2016-078호	세움주식회사	일자리제공형	25.34	19.44	11.75	56.53
제2016-083호	유한회사함께걷는밭달연구소	사회서비스제공형	16.23	14.56	12.60	43.39
제2016-084호	진주우리먹거리협동조합진주텃밭	일자리제공형	25.15	17.37	10.70	53.22
제2016-085호	(주)스마트인디지털	일자리제공형	22.26	16.23	11.67	50.16
제2016-089호	청소박사협동조합	일자리제공형	26.08	20.51	12.29	58.88
제2016-095호	놀자엔터테인먼트 협동조합	지역사회공헌형	20.79	17.48	12.88	51.16
제2016-096호	사단법인 두리하나마을	일자리제공형	21.26	19.66	10.00	50.91
제2016-097호	사회적협동조합공감과연대	일자리제공형	17.66	17.70	9.03	44.39
제2016-100호	주식회사 가온아이퍼엠피	일자리제공형	21.24	17.38	11.53	50.15
제2016-104호	네모클린사회적협동조합	일자리제공형	27.55	18.94	10.16	56.64
제2016-110호	유한회사순창울크린	일자리제공형	25.32	18.91	11.50	55.73
제2016-111호	(주)코리아에코21	일자리제공형	19.80	25.01	14.37	59.18
제2016-116호	동강누리협동조합	일자리제공형	20.22	22.12	16.59	58.92
제2016-121호	주식회사비티메디	일자리제공형	23.77	18.89	10.31	52.97
제2016-122호	주식회사에듀가든	일자리제공형	27.14	21.75	12.42	61.31
제2016-124호	주식회사한고연	기타(창의·혁신)형	14.97	14.69	13.64	43.30
제2016-138호	(주)두루행복한세상	일자리제공형	20.46	22.75	13.71	56.92
제2016-140호	주식회사일터인테리어	일자리제공형	24.24	21.18	12.90	58.31

인증번호	사회적기업 명	인증유형	공익적가치 (45점)	윤리적가치 (35점)	경제적가치 (20점)	총점 (100점)
제2016-142호	사단법인늘품교육문화협회	혼합형	22.17	19.54	14.91	56.61
제2016-148호	해늘사회적협동조합	일자리제공형	20.54	18.56	13.33	52.42
제2016-155호	(주)보듬	사회서비스제공형	22.31	14.63	11.40	48.33
제2016-160호	주식회사 통일안전기획	일자리제공형	18.73	13.91	9.69	42.33
제2016-161호	(주)씨에스코리아	일자리제공형	26.20	17.73	11.47	55.39
제2016-168호	(주)시흥비전센터	혼합형	26.07	18.34	11.13	55.53
제2016-169호	주식회사엔씨테크	일자리제공형	19.70	18.11	14.23	52.04
제2016-170호	주식회사오즈하우스(Ozhouse.Co.,Ltd.)	기타(창의·혁신)형	18.89	23.27	13.04	55.20
제2016-175호	(주)영남	일자리제공형	22.71	16.80	14.43	53.94
제2016-180호	(주)씨엔에이저아이	일자리제공형	25.82	23.32	11.71	60.85
제2016-183호	(주)나무와달	일자리제공형	23.75	21.82	13.43	59.00
제2016-195호	이폴약초협동조합	기타(창의·혁신)형	26.26	17.94	13.71	57.91
제2016-198호	스프링사인 사회적협동조합	일자리제공형	26.57	20.23	12.94	59.74
제2016-199호	사단법인 자기고용지원연구소	일자리제공형	17.69	13.09	9.03	39.80
제2016-200호	주식회사코끼리공장	혼합형	22.52	20.17	12.81	55.50
제2016-201호	(주)씨케이크린앤환경	일자리제공형	25.75	20.77	13.12	59.65
제2016-202호	사회적협동조합일원	일자리제공형	16.28	15.98	10.97	43.23
제2016-212호	사단법인 글로벌투게더경제	일자리제공형	22.44	18.26	8.80	49.51
제2016-221호	프라미스온주식회사	일자리제공형	22.65	22.45	12.38	57.49
제2016-226호	더원기술(주)	일자리제공형	19.54	19.42	12.32	51.29
제2016-232호	(주)엘리트프렌즈	일자리제공형	21.50	21.90	13.31	56.72
제2016-237호	주식회사위드플러스시스템	일자리제공형	23.66	21.30	11.04	56.00
제2016-241호	두끼비학교협동조합	사회서비스제공형	23.65	17.48	12.98	54.10
제2016-247호	(주)광성정공	일자리제공형	20.46	19.32	13.93	53.71
제2016-248호	재단법인 행복커넥트	일자리제공형	19.28	17.65	13.15	50.08
제2016-249호	주식회사 디랩 (주식회사 디자인디)	기타(창의·혁신)형	14.24	23.40	14.53	52.17
제2016-250호	주식회사초록배낭	혼합형	19.60	22.30	13.08	54.98
제2016-251호	(주) 오티비컴퍼니	기타(창의·혁신)형	16.98	19.26	15.34	51.58

인증번호	사회적기업 명	인증유형	공익적가치 (45점)	윤리적가치 (35점)	경제적가치 (20점)	총점 (100점)
제2016-258호	희망나르미사회적협동조합	지역사회공헌형	17.98	21.80	11.91	51.68
제2016-262호	사단법인창의예술연구회	사회서비스제공형	24.92	16.88	11.35	53.15
제2017-003호	지역문화콘텐츠협동조합스토리한마당	일자리제공형	20.46	13.48	13.00	46.93
제2017-004호	나루코(주)	지역사회공헌형	23.27	20.58	11.52	55.37
제2017-006호	주식회사물루랄라	기타(창의·혁신)형	20.33	16.95	10.50	47.77
제2017-008호	주식회사경주제과	일자리제공형	23.21	16.57	11.50	51.28
제2017-014호	(주)에코인블랭크	기타(창의·혁신)형	21.49	17.65	12.17	51.31
제2017-016호	더사랑(주)	일자리제공형	18.29	17.56	13.08	48.94
제2017-024호	(유)효송그린푸드	일자리제공형	20.26	18.19	14.51	52.96
제2017-026호	사회적협동조합지심	일자리제공형	21.25	18.26	12.55	52.07
제2017-031호	휠링보장구협동조합	기타(창의·혁신)형	19.46	17.07	14.68	51.21
제2017-038호	사단법인 장우전기	일자리제공형	23.84	22.38	10.86	57.08
제2017-050호	주식회사트립티	일자리제공형	24.62	15.24	13.37	53.23
제2017-052호	(주)티원엘에스	일자리제공형	21.14	19.29	13.08	53.51
제2017-056호	도우누리정다운사회적협동조합	일자리제공형	24.90	12.46	11.91	49.27
제2017-061호	장수도깨비동굴김치영농조합법인	지역사회공헌형	23.62	15.52	12.60	51.74
제2017-062호	사회적협동조합우리동네	기타(창의·혁신)형	17.98	18.71	13.77	50.46
제2017-071호	(주)다수리(지사)	일자리제공형	23.09	19.23	8.39	50.71
제2017-078호	(주)이안디자인	일자리제공형	18.54	18.01	14.31	50.86
제2017-082호	바른푸드앤팍고물 유한회사	일자리제공형	28.04	20.13	12.57	60.75
제2017-085호	영덕돌봄협동조합	일자리제공형	21.48	18.37	11.61	51.46
제2017-086호	그루터기 협동조합	일자리제공형	20.50	14.78	13.33	48.61
제2017-092호	(주)도스토리연구소	기타(창의·혁신)형	20.83	26.70	10.54	58.07
제2017-093호	목화송이협동조합	일자리제공형	22.09	19.93	13.20	55.22
제2017-099호	(주)행복바라기	혼합형	23.38	17.45	13.23	54.06
제2017-100호	주식회사레스	일자리제공형	24.26	18.78	8.35	51.39
제2017-102호	(주)우시산	일자리제공형	21.55	18.83	14.14	54.51
제2017-106호	영농조합법인우승	일자리제공형	21.93	17.08	13.04	52.04

인증번호	사회적기업 명	인증유형	공익적가치 (45점)	윤리적가치 (35점)	경제적가치 (20점)	총점 (100점)
제2017-108호	지리산씨협동조합	지역사회공헌형	19.36	16.23	11.73	47.32
제2017-112호	주식회사깨끗한세상씨엔피	일자리제공형	20.88	18.43	9.94	49.25
제2017-122호	주식회사함께사는세상	일자리제공형	20.25	13.88	13.04	47.17
제2017-127호	두리씨엔에스(주)	일자리제공형	20.89	15.76	13.82	50.47
제2017-134호	(주)사인임팩트	사회서비스제공형	26.72	20.59	8.94	56.25
제2017-137호	주식회사보노보씨	기타(창의·혁신)형	17.99	16.82	13.97	48.79
제2017-144호	사회적협동조합시민비엔에프	일자리제공형	18.41	20.53	11.60	50.55
제2017-146호	주식회사오렌지디자인	일자리제공형	24.82	17.74	13.31	55.87
제2017-150호	두레박협동조합	일자리제공형	24.97	17.06	14.36	56.39
제2017-153호	농업회사법인유한회사새만금유기농꾸지뽕	지역사회공헌형	25.45	27.17	13.43	66.04
제2017-160호	주식회사대원지앤지	일자리제공형	22.96	18.30	9.85	51.11
제2017-163호	주식회사 새날	일자리제공형	22.01	18.02	11.82	51.85
제2017-166호	(주)에이스엘이디	일자리제공형	21.92	22.99	13.79	58.70
제2017-168호	농업회사법인홍승희버섯주식회사	일자리제공형	22.77	23.33	11.71	57.81
제2017-177호	경상북도사회적기업종합상사협동조합	지역사회공헌형	19.50	13.18	12.40	45.07
제2017-180호	주식회사부창산업	일자리제공형	20.02	20.50	13.89	54.40
제2017-183호	농업회사법인현대에프엔비(주)	일자리제공형	20.90	19.49	12.95	53.34
제2017-186호	원예복지협동조합	혼합형	21.18	18.47	11.98	51.63
제2017-193호	(주)하야	일자리제공형	22.55	21.21	12.04	55.79
제2017-199호	(주)히든그레이스	일자리제공형	20.04	16.90	10.76	47.70
제2017-200호	되살림사회적협동조합	지역사회공헌형	20.62	19.26	6.88	46.76
제2017-201호	사회적협동조합행복플러스	일자리제공형	24.00	22.13	11.58	57.72
제2017-213호	협동조합꿈꾸는문화놀이터뫼	지역사회공헌형	19.83	16.30	12.28	48.40
제2017-219호	청양로컬푸드협동조합	지역사회공헌형	19.67	18.53	9.90	48.11
제2017-223호	구름마을사람들영농조합법인	지역사회공헌형	26.84	20.01	13.47	60.32
제2017-228호	(주)행복드림여성정예인기업	일자리제공형	20.98	15.42	12.82	49.22
제2017-231호	주식회사각사피앤씨	일자리제공형	21.94	13.53	13.49	48.95
제2017-232호	주식회사엔크릿	일자리제공형	22.75	17.33	13.67	53.74

인증 번호	사회적기업 명	인증유형	공익적가치 (45점)	윤리적가치 (35점)	경제적가치 (20점)	총점 (100점)
제2017-241호	스콜프린팅그룹(주)	일자리제공형	22.74	15.35	14.32	52.41
제2017-246호	(주)타터카워시	일자리제공형	22.22	16.73	10.37	49.33
제2018-001호	춘천별빛 사회적협동조합	지역사회공헌형	19.00	20.98	11.41	51.39
제2018-016호	(주)소윤컴퍼니	일자리제공형	22.19	20.28	12.79	55.26
제2018-019호	주식회사위메이커티	일자리제공형	20.88	16.75	12.59	50.21
제2018-028호	사회적협동조합공연제작소마당	일자리제공형	18.15	15.71	9.64	43.50
제2018-031호	주식회사 숲속의베리팜	혼합형	20.57	17.97	13.48	52.01
제2018-040호	주식회사행복의날개	일자리제공형	20.48	17.27	14.44	52.19
제2018-042호	희망을심는나무사회적협동조합	일자리제공형	23.86	24.74	13.04	61.64
제2018-046호	농업회사법인포항노다지마을주식회사	일자리제공형	20.53	17.90	13.80	52.24
제2018-047호	(주)에스존	일자리제공형	26.05	15.19	9.28	50.53
제2018-049호	사단법인더불어사는장애인복지회	일자리제공형	20.60	22.11	14.29	57.00
제2018-050호	협동조합소이랩	기타(창의·혁신)형	19.78	12.43	12.32	44.54
제2018-051호	(주)한우리건강의료기	일자리제공형	20.99	14.86	15.59	51.44
제2018-056호	(주)착한세상	지역사회공헌형	22.77	14.87	11.30	48.93
제2018-057호	(제)아름다운커피	기타(창의·혁신)형	19.42	18.66	14.42	52.50
제2018-059호	꿈더하기사회적협동조합	일자리제공형	24.71	18.19	10.36	53.25
제2018-060호	두팔로(주)(DoFollowINC)	기타(창의·혁신)형	14.94	18.78	13.42	47.14
제2018-061호	비앤유주식회사	일자리제공형	19.52	15.33	13.19	48.04
제2018-063호	사단법인해오름장애인협회	일자리제공형	22.62	17.78	13.82	54.22
제2018-071호	가온샘주식회사	일자리제공형	23.09	20.95	13.91	57.95
제2018-073호	미르텍주식회사	일자리제공형	21.97	18.62	13.28	53.86
제2018-076호	두레공예협동조합	일자리제공형	17.69	15.81	10.93	44.43
제2018-080호	에이치디건설협동조합	지역사회공헌형	19.79	23.91	13.43	57.13
제2018-090호	경남돌봄지원센터사회적협동조합	일자리제공형	21.99	13.81	10.75	46.55
제2018-091호	(주)해뜨는집	일자리제공형	19.15	16.16	14.57	49.87
제2018-093호	(주)모아광고건축	일자리제공형	19.28	14.70	15.23	49.20
제2018-118호	(주)올리브(olive)	지역사회공헌형	25.45	17.55	13.52	56.51

인증번호	사회적기업 명	인증유형	공익적가치 (45점)	윤리적가치 (35점)	경제적가치 (20점)	총점 (100점)
제2018-121호	한울소비자생활협동조합	지역사회공헌형	18.42	17.06	10.25	45.72
제2018-122호	태백청년기업컬처랜드협동조합	일자리제공형	26.13	17.50	11.60	55.23
제2018-123호	파랑달협동조합	지역사회공헌형	26.90	17.38	12.41	56.69
제2018-128호	느티나무의료복지사회적협동조합	기타(장의·혁신)형	22.50	19.65	11.27	53.42
제2018-131호	(주)그린바이오	일자리제공형	24.13	13.81	13.88	51.82
제2018-133호	(주)효성&플러스	일자리제공형	20.46	12.76	14.13	47.35
제2018-135호	해남기획사회적협동조합	일자리제공형	19.44	16.75	13.80	49.99
제2018-138호	사회적협동조합장원도우누리	일자리제공형	23.61	16.22	7.22	47.06
제2018-141호	지리산문화예술사회적협동조합구름마	지역사회공헌형	19.32	16.12	12.46	47.89
제2018-145호	모두행복사회적협동조합	사회서비스제공형	21.96	18.14	12.54	52.64
제2018-147호	(주)조은컴퍼니	일자리제공형	25.68	14.56	10.48	50.72
제2018-149호	주식회사핑크로더	기타(장의·혁신)형	16.27	16.06	11.09	43.42
제2018-152호	사단법인한국장애인고용환경연구회	일자리제공형	22.98	18.32	9.95	51.24
제2018-153호	사회적협동조합가갓호돌봄센터	일자리제공형	25.47	20.33	10.78	56.58
제2018-155호	주식회사공방상상	일자리제공형	18.75	20.85	11.52	51.12
제2018-158호	미래안중교육건설링	일자리제공형	24.08	19.34	12.32	55.74
제2018-160호	주식회사에텐스푸드	지역사회공헌형	23.14	17.72	14.04	54.91
제2018-179호	사단법인체육장애인자활협회	일자리제공형	17.61	13.01	6.89	37.51
제2018-180호	(유)아름건축	일자리제공형	26.01	19.96	13.47	59.44
제2018-181호	주식회사클린환경센터	일자리제공형	22.06	14.76	11.92	48.74
제2018-189호	협동조합란	일자리제공형	22.40	16.81	12.89	52.10
제2018-198호	시흥시장독대협동조합	지역사회공헌형	27.66	17.98	11.81	57.46
제2018-202호	(주)에프엔제이	사회서비스제공형	24.20	16.85	14.25	55.30
제2018-203호	(주)클린푸드팩토리	일자리제공형	22.01	17.27	12.63	51.91
제2018-204호	행원사회적협동조합	혼합형	24.88	16.66	12.12	53.66
제2018-205호	농업회사법인주식회사경남파밍하우스	일자리제공형	24.10	18.93	11.66	54.69
제2018-213호	유한회사에니체	일자리제공형	20.40	15.23	12.26	47.89
제2018-217호	강북희망협동조합	일자리제공형	22.32	15.43	10.05	47.80

인증번호	사회적기업 명	인증유형	공익적가치 (45점)	윤리적가치 (35점)	경제적가치 (20점)	총점 (100점)
제2018-221호	사회적협동조합도원참사랑나눔	일자리제공형	26.19	17.04	13.75	56.97
제2018-228호	(주)맘이랜서	기타(창의·혁신)형	24.54	18.05	12.79	55.38
제2018-232호	(주)신호에이피엘(SHINHOAPLCo.,Ltd)	일자리제공형	25.26	15.01	12.83	53.10
제2018-233호	한국사회혁신금융주식회사	기타(창의·혁신)형	23.60	18.36	13.52	55.47
제2018-234호	두드림협동조합(간병고용)	일자리제공형	26.20	18.31	11.69	56.20
제2018-235호	주식회사우리같이	일자리제공형	23.00	16.16	13.63	52.79
제2018-236호	한그루필름(주)	혼합형	23.53	15.89	12.31	51.73
제2018-239호	주식회사몬스터레코드	기타(창의·혁신)형	23.52	20.88	12.27	56.68
제2018-241호	(주)신성피엔텍	일자리제공형	24.88	16.29	13.81	54.98
제2018-249호	(유)노블레스	기타(창의·혁신)형	17.69	13.69	10.63	42.01
제2018-250호	사단법인행복드림복지회	일자리제공형	22.05	17.93	13.10	53.08
제2018-255호	연실영농조합법인	지역사회공헌형	24.86	18.51	11.47	54.84
제2018-258호	유리나래주식회사	지역사회공헌형	20.92	15.16	9.67	45.75
제2018-261호	(주)케어유	기타(창의·혁신)형	27.29	15.89	14.35	57.53
제2018-262호	주식회사희망세상	일자리제공형	26.91	17.11	11.44	55.46
제2018-263호	풍물마당터주	기타(창의·혁신)형	14.11	13.66	12.17	39.95
제2018-266호	나눔과돌봄사회적협동조합	일자리제공형	26.08	15.00	11.08	52.16
제2018-269호	농업회사법인주식회사함께	혼합형	22.76	14.17	14.04	50.97
제2018-273호	지역문화공동체반향협동조합	기타(창의·혁신)형	17.28	11.91	14.94	44.13
제2018-274호	(주)여행문화학교산책	기타(창의·혁신)형	24.75	15.91	12.47	53.13
제2018-276호	애프터스쿨사회적협동조합	일자리제공형	22.60	21.57	12.53	56.70
제2018-277호	행복물류산업협동조합	일자리제공형	25.19	19.29	13.10	57.58
제2018-282호	사회적협동조합성동행복한돌봄	일자리제공형	27.81	18.72	11.95	58.49
제2018-288호	주식회사밀리그램디자인	기타(창의·혁신)형	20.26	18.84	10.58	49.69
제2018-294호	(주)좋은날	기타(창의·혁신)형	12.69	15.78	15.40	43.88
제2018-295호	주식회사백년건축	혼합형	24.21	18.70	13.28	56.19
제2018-296호	왈순아지매 농업회사법인 주식회사	일자리제공형	22.35	17.84	11.93	52.13
제2018-297호	주식회사마미아	일자리제공형	23.74	15.99	13.31	53.04

인증번호	사회적기업 명	인증유형	공익적가치 (45점)	윤리적가치 (35점)	경제적가치 (20점)	총점 (100점)
제2018-302호	(사)글로컬드림아카데미	혼합형	20.29	20.28	11.91	52.48
제2019-001호	주식회사오뚜놀이학교	일자리제공형	20.72	15.97	13.85	50.54
제2019-003호	큰나무사회적협동조합	사회서비스제공형	22.49	19.37	12.16	54.02
제2019-008호	해피멘토협동조합	사회서비스제공형	23.26	17.97	12.04	53.27
제2019-009호	협동조합 더기움	일자리제공형	24.57	15.69	7.16	47.41
제2019-011호	농업회사법인주식회사몽연	지역사회공헌형	19.30	15.99	12.78	48.07
제2019-015호	주식회사알브이핀	기타(창의·혁신)형	20.55	14.39	12.80	47.73
제2019-016호	주식회사어울림	지역사회공헌형	22.24	15.92	12.59	50.75
제2019-017호	(주)코러싱	일자리제공형	23.43	14.88	13.30	51.61
제2019-024호	추자나무공협동조합	일자리제공형	20.97	18.35	11.55	50.88
제2019-028호	(주)꿈이있는여행	혼합형	16.23	13.59	6.65	36.47
제2019-037호	사회적협동조합행복한학교희망교육	사회서비스제공형	23.35	15.67	12.38	51.40
제2019-038호	사단법인 이음	기타(창의·혁신)형	15.59	14.29	12.14	42.03
제2019-040호	주식회사행복과사람	일자리제공형	20.83	16.40	11.23	48.47
제2019-042호	미래사회건강교육협동조합	기타(창의·혁신)형	28.02	15.81	8.28	52.11
제2019-048호	유한회사좋은이웃	일자리제공형	23.21	17.73	12.37	53.30
제2019-049호	창고스토리	일자리제공형	23.20	17.03	13.90	54.12
제2019-051호	주식회사동진	일자리제공형	25.58	19.77	8.17	53.52
제2019-055호	유메이주식회사	기타(창의·혁신)형	24.77	18.29	10.79	53.86
제2019-059호	사회적기업 맥스톤스포케어 주식회사	일자리제공형	24.84	14.99	11.57	51.40
제2019-060호	주식회사꽃불스토리	일자리제공형	23.78	20.82	10.77	55.36
제2019-062호	주식회사다온환경	일자리제공형	22.67	16.61	9.26	48.54
제2019-064호	주식회사씨앗드림	기타(창의·혁신)형	17.99	15.63	13.72	47.34
제2019-065호	킹덤플랜트 협동조합	일자리제공형	20.59	16.22	13.97	50.79
제2019-071호	주식회사나눔컴오에이	일자리제공형	18.99	15.50	13.16	47.64
제2019-076호	사단법인대한장애인복지협회	일자리제공형	25.68	18.47	12.89	57.04
제2019-079호	에이유디사회적협동조합	기타(창의·혁신)형	22.13	17.22	13.52	52.87
제2019-084호	주식회사아트임팩트	기타(창의·혁신)형	16.73	19.04	12.79	48.56

인증번호	사회적기업 명	인증유형	공익적가치 (45점)	윤리적가치 (35점)	경제적가치 (20점)	총점 (100점)
제2019-085호	주식회사업드림코리아	기타(창의·혁신)형	19.83	22.49	16.82	59.15
제2019-090호	주식회사행복한거북이	일자리제공형	20.02	15.39	9.60	45.01
제2019-091호	(주)오엔인터랙티브	기타(창의·혁신)형	19.65	17.22	15.35	52.22
제2019-092호	한결엠사회적협동조합	일자리제공형	19.30	20.02	11.42	50.74
제2019-093호	한국정리수납협동조합	사회서비스제공형	22.45	13.52	11.42	47.39
제2019-094호	행복프로세스사회적협동조합	일자리제공형	21.13	19.87	13.23	54.23
제2019-096호	주식회사이든	일자리제공형	23.77	17.68	13.17	54.62
제2019-099호	사회적협동조합엔커뮤니티	혼합형	24.15	22.79	11.10	58.03
제2019-106호	유한회사쿠미	사회서비스제공형	19.28	15.39	12.22	46.89
제2019-110호	충남따숨상사협동조합	지역사회공헌형	14.94	19.59	10.94	45.48
제2019-116호	사단법인장애인한빛	일자리제공형	21.20	14.50	11.32	47.02
제2019-118호	(주)사나래	일자리제공형	20.86	14.21	13.87	48.94
제2019-120호	(주)선우종합관리	일자리제공형	23.52	16.31	13.51	53.33
제2019-125호	주식회사피플월드(PeopleWorld)	일자리제공형	25.13	19.39	13.07	57.58
제2019-126호	(주)에사랑재가복지센터	일자리제공형	22.69	17.46	11.58	51.73
제2019-129호	에코랄라(주)	일자리제공형	23.61	13.70	12.95	50.26
제2019-131호	주식회사미래에스비	일자리제공형	21.62	16.70	14.05	52.37
제2019-132호	농업회사법인주식회사그린벨트의친구들	일자리제공형	18.60	16.79	14.01	49.40
제2019-134호	윙표영농조합법인	일자리제공형	26.08	17.53	13.34	56.95
제2019-137호	수성물류협동조합	일자리제공형	21.33	16.24	13.08	50.65
제2019-139호	품앗이소비자생활협동조합	지역사회공헌형	24.12	21.70	13.62	59.45
제2019-141호	(사) 한국에너지기술인협회	일자리제공형	21.09	17.90	13.53	52.52
제2019-142호	(주)온아시아	혼합형	24.85	16.44	13.33	54.61
제2019-146호	(주)리베라빗	기타(창의·혁신)형	23.07	15.71	11.74	50.52
제2019-148호	(주)낭만극장	기타(창의·혁신)형	24.97	20.57	12.30	57.85
제2019-149호	(주)람보씨엠개발	일자리제공형	29.18	18.25	12.93	60.35
제2019-150호	주식회사나무를심는사람들	기타(창의·혁신)형	26.27	19.23	13.17	58.68
제2019-152호	주식회사괘농장	기타(창의·혁신)형	16.07	17.99	15.30	49.36

인증번호	사회적기업 명	인증유형	공익적가치 (45점)	윤리적가치 (35점)	경제적가치 (20점)	총점 (100점)
제2019-153호	주식회사탑즈아이앤씨	일자리제공형	24.23	15.14	13.36	52.73
제2019-163호	주식회사지안	사회서비스제공형	23.50	19.73	12.69	55.91
제2019-164호	주식회사고래실	지역사회공헌형	20.46	14.04	12.59	47.09
제2019-170호	주식회사크린산업	일자리제공형	23.83	15.99	14.07	53.90
제2019-179호	꿈자람사회적협동조합	일자리제공형	16.34	17.12	10.54	44.00
제2019-180호	밀알영농조합법인	일자리제공형	23.21	14.82	13.20	51.23
제2019-181호	사단법인행복1프로나눔재단	일자리제공형	23.36	14.36	10.84	48.56
제2019-188호	주식회사두손공동체	일자리제공형	23.58	15.30	13.25	52.12
제2019-190호	남도맛집지원협동조합	일자리제공형	24.62	17.06	11.99	53.67
제2019-192호	주식회사김치타운	일자리제공형	21.12	13.94	13.77	48.84
제2019-194호	(사단법인)한국문화공동체B.O.K	기타(창의·혁신)형	20.48	15.99	9.68	46.16
제2019-195호	신대구사회적협동조합	일자리제공형	20.42	14.89	12.97	48.28
제2019-196호	주식회사퓨전극약이어랑	기타(창의·혁신)형	21.20	18.72	4.46	44.38
제2019-203호	우리동물병원생명사회적협동조합	기타(창의·혁신)형	17.91	20.79	11.78	50.48
제2019-208호	(주)휴먼토탈서비스	일자리제공형	19.31	15.50	6.60	41.41
제2019-211호	(주)프론티어	일자리제공형	26.74	13.94	13.27	53.96
제2019-216호	인천로컬푸드생산자협동조합	지역사회공헌형	26.91	19.64	13.32	59.88
제2019-223호	(유)사각사각	기타(창의·혁신)형	18.39	16.69	13.65	48.73
제2019-224호	교육복지협동조합	사회서비스제공형	23.18	15.22	12.25	50.64
제2019-225호	신우종합철강주식회사	일자리제공형	24.77	19.84	14.55	59.15
제2019-235호	갈거리사회적협동조합	사회서비스제공형	20.85	13.48	12.14	46.47
제2019-243호	자전거문화사회적협동조합	지역사회공헌형	20.27	14.22	9.14	43.63
제2019-244호	(주)금성케이엔티	일자리제공형	20.12	16.35	13.34	49.81
제2019-250호	주식회사지구촌종합관리	일자리제공형	20.54	15.77	10.79	47.09
제2019-255호	신평영농조합법인	일자리제공형	23.01	15.19	13.61	51.81
제2019-256호	유한회사서화	일자리제공형	25.40	16.86	12.83	55.09
제2019-257호	주식회사대산시스템	일자리제공형	20.98	20.30	13.39	54.68
제2019-264호	주식회사채움푸드	일자리제공형	21.40	13.44	13.30	48.14

인증번호	사회적기업 명	인증유형	공익적가치 (45점)	윤리적가치 (35점)	경제적가치 (20점)	총점 (100점)
제2019-269호	(주)진술	일자리제공형	24.99	13.64	7.37	46.00
제2019-272호	식스팝원예복지협동조합	일자리제공형	23.96	14.35	13.82	52.13
제2019-273호	주식회사아이나리	일자리제공형	21.26	14.50	11.83	47.59
제2019-274호	주식회사에코스타트	기타(창의·혁신)형	21.78	22.47	12.63	56.88
제2019-286호	(주)삼구나래	일자리제공형	21.11	14.78	10.83	46.72
제2019-289호	주식회사타알큐	일자리제공형	20.57	15.63	11.98	48.18
제2019-291호	행복도시락사회적협동조합	지역사회공헌형	14.85	16.41	12.49	43.75
제2019-298호	농업회사법인순천만누룽지주식회사	일자리제공형	24.36	16.77	12.48	53.61
제2019-309호	(주)해안	기타(창의·혁신)형	22.05	15.99	14.40	52.44
제2019-313호	(주)낭만사	기타(창의·혁신)형	20.36	15.08	15.43	50.87
제2019-314호	도서출판이음	기타(창의·혁신)형	20.11	16.67	16.32	53.10
제2019-315호	(주)선율	혼합형	19.38	17.76	13.69	50.82
제2019-319호	농업회사법인한국비엘주식회사	일자리제공형	23.73	16.24	13.03	53.00
제2019-323호	(주)늘디딤	일자리제공형	23.82	16.93	13.72	54.47
제2019-325호	주식회사타알컬티스스포츠센터	일자리제공형	23.40	16.33	11.94	51.67
제2019-326호	(주)팰리스크	일자리제공형	21.30	18.69	16.10	56.08
제2019-328호	주식회사마크	일자리제공형	18.67	17.72	14.35	50.74
제2019-332호	농업회사법인주식회사하누	일자리제공형	17.73	13.94	11.33	43.01
제2019-334호	주식회사메타에듀시스	기타(창의·혁신)형	19.47	22.71	17.06	59.24
제2019-336호	주식회사생명의빛	일자리제공형	23.79	15.82	12.35	51.97
제2019-337호	해피시니어케어주식회사	일자리제공형	23.70	14.19	14.54	52.43
제2019-339호	가치플러스사회적협동조합	지역사회공헌형	26.07	13.08	12.94	52.09
제2019-340호	하나산림기술주식회사(HANAForest Technology Co., Ltd.)	일자리제공형	21.88	13.49	14.10	49.47
제2019-342호	가온텍주식회사	일자리제공형	21.53	14.96	13.57	50.06
제2019-343호	복지플랜 주식회사	사회서비스제공형	21.80	17.14	14.38	53.33
제2019-348호	주식회사백석익투스	기타(창의·혁신)형	18.95	14.14	12.48	45.57
제2019-354호	사단법인문화재형사회적경제연합회	기타(창의·혁신)형	14.94	13.58	8.25	36.78
제2019-357호	안전사회적협동조합	일자리제공형	22.03	14.86	10.06	46.94

인증번호	사회적기업 명	인증유형	공익적가치 (45점)	윤리적가치 (35점)	경제적가치 (20점)	총점 (100점)
제2019-358호	양코르브라보노 사회적협동조합	지역사회공헌형	23.65	16.42	10.78	50.85
제2019-360호	주식회사사라잇루트	기타(창의·혁신)형	22.43	19.12	8.52	50.07
제2019-368호	에스이메이커스주식회사(SEMAKERSInc.)	일자리제공형	25.39	14.80	14.01	54.19
제2019-370호	주식회사그린비즈니스	일자리제공형	21.69	16.61	14.06	52.36
제2019-372호	(주)한길자연환경	일자리제공형	19.84	18.60	12.92	51.36
제2019-377호	사단법인제이비영상문화연구원	일자리제공형	19.61	13.11	12.66	45.39
제2019-378호	세미푸드협동조합	일자리제공형	21.04	21.62	12.97	55.64
제2019-379호	(유)천지인조경	일자리제공형	25.98	18.64	10.78	55.39
제2019-383호	주식회사도담밭달지원센터	사회서비스제공형	24.12	14.86	12.10	51.09
제주특별자치도 제2008-004호	유한회사클린서비스보급자리	일자리제공형	21.57	20.10	12.03	53.70
제주특별자치도 제2008-005호	사회복지법인 제주황새앗카리타스 일배움터	일자리제공형	24.93	18.16	7.38	50.47
제주특별자치도 제2016-002호	사회적협동조합희망나래	혼합형	23.59	18.54	10.44	52.58
제주특별자치도 제2019-005호	행복나무주식회사	일자리제공형	20.16	14.94	10.30	45.40

□ 기술통계량

○ 지수별

지수별 기술통계량	공익적가치	윤리적가치	경제적가치	총점
통계량	485	485	485	485
합계	10594	8661	6019	25274
평균	21.84	17.86	12.41	52.11
분산	8.68	7.87	2.97	22.27
표준편차	2.95	2.81	1.72	4.72
최대값	29.99	27.17	17.06	66.91
최소값	12.69	11.91	4.46	36.37
중앙값	21.93	17.58	12.63	52.13

○ 인증유형별

인증유형별 기술통계량 (총점 기준)	통계량	합계	평균	분산	표준편차	최대값	최소값	중앙값
일자리제공형	314	16457	52.41	19.12	4.37	63.91	36.37	52.37
사회서비스제공형	32	1668	52.13	21.15	4.60	66.91	43.39	52.63
지역사회공헌형	39	2001	51.30	32.52	5.70	66.04	43.63	50.75
기타(창의·혁신)형	71	3598	50.68	28.75	5.36	59.24	36.78	50.60
혼합형	29	1551	53.47	22.75	4.77	62.31	36.47	54.06

[부록3] 경실련 좋은기업상 및 좋은사회적기업상 역대 수상기업

※ 대표이사명은 수상 당시 명임

□ 경실련 좋은기업상 (구 경제정의기업상)

→ 제1회 경제정의기업상 수상기업

1. 대상(전체 1위) 및 대형규모부문 : 한국유리공업(주) 최태섭 대표이사 사장
2. 중형규모부문 : 수상기업 없음
3. 소형규모부문 : 해태전자(주)

→ 제2회 경제정의기업상 수상기업

1. 대상(전체 1위) 및 대형규모부문 : 삼성전자(주)
2. 중형규모부문 : 일양약품(주)
3. 소형규모부문 : 코오롱유화(주)

→ 제3회 경제정의기업상 수상기업

1. 대상(전체 1위) 및 대형규모부문 : 포항종합제철(주) 정명식 대표이사 회장
2. 중형규모부문 : 대덕전자(주) 김정식 대표이사 사장
3. 소형규모부문 : (주)제일엔지니어링 윤청목 대표이사 사장
4. 음식료품 : OB맥주(주)
5. 섬유·의복 및 피혁 : (주)대농
6. 종이·제지·나무목재 : 한솔제지(주)
7. 화학업종 : 한양화학(주)
8. 제약업종 : (주)대웅제약
9. 조립금속 및 기계장비 : 한국컴퓨터
10. 전기전자·통신기기 : 삼성전관(주)
11. 자동차 정밀·기타제조업 : (주)기아정기

→ 제4회 경제정의기업상 수상기업

1. 대상(전체 1위), 소형·전기전자 : (주)제일엔지니어링 윤청목 대표이사
2. 대형/1차금속·비금속 : 포항종합제철(주)

3. 중형, 제약업 : (주)중외제약
4. 음식료품 : 보해양조(주)
5. 섬유·의복 : (주)선경인더스트리
6. 종이·제지 : 쌍용제지(주)
7. 화학업 : (주)LG화학
8. 조립금속·기계장비 : 대우중공업(주)
9. 자동차·운송장비 : 기아자동차(주)
10. 기타제조업 : 영창악기제조(주)
11. 건설업 : (주)기산

→ 제5회 경제정의기업상 수상기업

1. 대상, 중형규모(156사) 및 전기전자업종 최우수 : 대덕전자(주) - 대표이사 김정식
2. 대형규모(168사) 및 제약업종 최우수기업 : (주)녹십자 - 대표이사 허영섭
3. 소형규모(137사) : 흥창(주) - 대표이사 손정수
4. 섬유·의복 및 피혁제품 제조업 : (주)신원 - 대표이사 고두모
5. 종이·제지 및 출판·인쇄 제조업 : 수상기업 없음
6. 화학 제조업 : 이수화학(주) - 대표이사 김찬욱
7. 1차금속 및 비금속광물 제조업 : 한일시멘트(주) - 대표이사 허동섭
8. 조립금속 및 기계장비 제조업 : 동양기전(주) - 대표이사 엄기화
9. 시계·정밀 및 기타제조업 : 오리엔트(주) - 대표이사 강춘근

→ 제6회 경제정의기업상 수상기업

1. 대상, 대형규모 및 1차금속 및 비금속광물 제조업 : 한일시멘트(주) - 대표이사 허동섭
2. 중형규모 및 화학제조업 : (주)포스코캠→(주)거평제철화학 - 대표이사 염태섭
3. 소형규모 및 섬유·의복·피혁 제조업 : (주)신원 - 대표이사 박성철
4. 음식료품 제조업 : (주)풀무원 - 대표이사 남승우
5. 종이·제지 및 출판·인쇄 제조업 : 한국수출포장공업(주) - 대표이사 허용삼
6. 제약제조업 : (주)유한양행 - 대표이사 김선진
7. 조립금속 및 기계장비 제조업 : (주)삼보컴퓨터 - 대표이사 이홍순
8. 전기·전자 제조업 : 수상기업 없음
9. 자동차·시계·정밀 및 기타제조업 : (주)오리엔트
10. 건설업 : 수상기업 없음

→ 제7회 경제정의기업상 수상기업

1. 대상 및 제약 제조업 : (주)유한양행 - 대표이사 김선진

2. 중형규모 및 조립금속·기계장비 제조업 : 동양물산기업(주) - 대표이사 김희용
3. 소형규모 : 평화산업(주) - 대표이사 조치호
4. 음식료품 제조업 : (주)서홍캡셀 - 대표이사 양주환
5. 섬유 의복 : (주)신원 - 대표이사 박성철
6. 종이·제지 출판 제조업 : 웅진출판(주) - 대표이사 백석기
7. 화학 제조업 : (주)태평양 - 대표이사 서경배
8. 1차금속·비금속광물 제조업 : 고려제강(주) - 대표이사 홍영철
9. 전기전자 제조업 : LG전자(주) - 대표이사 구자홍
10. 시계정밀 등 기타제조업 : (주)퍼시스

→ 제8회 경제정의기업상 수상기업

1. 대상 및 제약업종 : 한미약품공업(주) - 임성기 대표이사 회장
2. 대형규모 : 금호석유화학(주) - 박찬구 대표이사 사장
3. 중형규모 및 전기전자업종 : 대덕산업(주) - 유영훈 대표이사 사장
4. 소형규모 : 태경산업(주) - 김영환 대표이사 회장
5. 음식료품 제조업종 : (주)삼양제넥스 - 박종현 대표이사 사장
6. 섬유 의복 제조업종 : 수상기업 없음
7. 종이제지 제조업종 : (주)대한펄프 - 최병민 대표이사 사장
8. 화학업종 : (주) 태평양 - 서경배 대표이사 사장
9. 1차금속·비금속광물 제조업 : 동양시멘트(주) - 노영인 대표이사 사장
10. 조립금속·기계장비 제조업종 : 대경기계기술(주) - 김석기 대표이사 회장
11. 자동차·기타제조업종 : 삼성라디에터공업(주) - 고호곤 대표이사 사장

→ 제9회 경제정의기업상 수상기업

1. 대상, 중형, 전기전자업종 : 대덕전자(주) - 김성기 대표이사 사장
2. 대형규모 및 1차금속·비금속광물업종 : 한국유리공업(주) - 김성만 대표이사 사장
3. 소형규모 : 수상기업없음
4. 음식료품 제조업종 : (주)남양유업 - 홍원식 대표이사 사장
5. 섬유 의복 제조업종 : (주)삼양사 - 김 윤 대표이사 사장
6. 종이제지출판 제조업종 : 한솔제지(주) - 차동천 대표이사 사장
7. 화학업종 : (주)이수화학 - 윤신박 대표이사 사장
8. 제약업종 : 동화약품공업(주) - 황규언 대표이사 사장
9. 조립금속 기계장비업 : (주)경동보일러 - 김철병 대표이사 회장
10. 자동차·기타제조업종 : 평화산업(주) - 김종석 대표이사 부회장

→ 제10회 경제정의기업상 수상기업

1. 대상 및 자동차·기타제조업 : (주)퍼시스
2. 음료업종 : 동원 F&B(주)
3. 섬유·의복업종 : (주)BYC - 한석범 대표이사
4. 종이·제지출판 - (주)웅진닷컴
5. 화학업 : (주)태평양 - 서경배 대표이사
6. 제약업 : 환인제약(주) - 김공립 대표이사 사장
7. 1차금속 및 비금속광물 : 포스코 - 이구택 대표이사
8. 조립금속 및 기계장비 : 계양전기(주) - 이상익 대표이사 사장
9. 전기전자 : 삼화전자공업(주)

→ 제11회 경제정의기업상 수상기업

1. 대상 부문 : (주)태평양 - 서경배 대표이사 사장
2. 음료업종 : 롯데칠성음료(주) - 김부곤 대표이사 사장
3. 섬유·종이·기타제조업종 : (주)비비안 - 윤재성 대표이사 사장
4. 화학업종 : 한국셀석유(주) - 김동수 대표이사 사장
5. 제약업종 : (주)대웅제약 - 윤재승 대표이사 사장
6. 1차금속 및 비금속광물업종 : 수상기업 없음
7. 조립금속 및 기계장비업종 : (주)경동보일러 - 박천곤 대표이사 사장
8. 전기전자업종 : 미래산업(주) - 장대훈 대표이사 사장
9. 추천 부문 특별상 : 안철수연구소 - 안철수 대표이사 사장

→ 제12회 경제정의기업상 수상기업

1. 대상 부문 : 삼성SDI(주) - 김순택 대표이사 사장
2. 음료업종 : 남양유업(주) - 홍원식 대표이사 사장
3. 섬유·종이·기타제조업종 : (주)비와이씨(BYC) - 한석범 대표이사 사장
4. 제약업종 : 유한양행(주) - 김선진 대표이사 사장
5. 1차금속 및 비금속 광물업종 : 한일시멘트(주) - 정환진 대표이사 사장
6. 조립금속 및 기계장비업종 : 계양전기(주) - 이상익 대표이사 사장
7. 추천 부문 특별상 : (주)신세계 - 구학서 대표이사 사장

→ 제13회 경제정의기업상 수상기업

1. 대상 : 대덕GDS(주) - 유명훈 대표이사
2. 음료 및 제약업종 : 롯데칠성음료(주) - 이종원 대표이사
3. 섬유·종이·기타제조업종 : (주)퍼시스 - 양영일 대표이사

4. 화학업종 : 한국셀석유(주) - 김동수 대표이사
5. 1차금속 및 비금속광물업종 : (주)포스코 - 이구택 대표이사
6. 조립금속/기계장비/전기전자업종 : 삼성전자(주) - 윤종용 대표이사
7. 추천 부문 특별상 : (주)케이티 - 이용경 대표이사

→ 제14회 경제정의기업상 수상기업

1. 대상 : 주식회사 포스코 - 이구택 대표이사 회장
2. 식약/섬유/종이업 : CJ 주식회사 - 김주형 대표이사 사장
3. 금속/비금속/화학업 : 한일시멘트 주식회사 - 정환진 대표이사 사장
4. 전기전자/기계업 : 현대중공업 주식회사 - 유관홍 대표이사 사장
5. 비제조/서비스업 : 주식회사 케이티 - 이용경 대표이사 사장

→ 제15회 경제정의기업상 수상기업

1. 대상 : 수상기업 없음
2. 식약/섬유/종이업 : (주)LG생명과학 - 양홍준 대표이사 사장
3. 금속/비금속/화학업 : (주)LG화학 - 노기호 대표이사 사장
4. 전기전자/기계업 : 기아자동차(주) - 김익환 대표이사 사장
5. 비제조/서비스업 : 수상기업 없음

→ 제16회 경제정의기업상 수상기업

1. 대상 : 제일모직 주식회사 - 제진훈 대표이사 사장
2. 식약/섬유/종이업 : 한미약품(주) - 민경윤 대표이사 사장
3. 금속/비금속/화학업 : 수상기업 없음
4. 전기전자/기계업 : 삼성테크윈 주식회사 - 이중구 대표이사 사장
5. 비제조/서비스업 : 경남에너지 주식회사 - 정연욱 대표이사 사장

→ 제17회 경제정의기업상 수상기업

1. 대상 : 주식회사 케이티 - 남중수 대표이사 사장
2. 식약/섬유/종이업 : 일동제약 주식회사 - 이금기 대표이사 회장
3. 금속/비금속/화학업 : 한일시멘트 주식회사 - 허기호 대표이사 사장
4. 전기전자/기계업 : 수상기업 없음
5. 비제조/서비스업 : 수상기업 없음

→ 제18회 경제정의기업상 수상기업

1. 대상 : 주식회사 포스코 - 정준양 대표이사 회장

2. 식약/섬유/종이업 : 광동제약(주) - 최수부 대표이사 회장
3. 금속/비금속/화학업 : 수상기업 없음
4. 전기전자/기계업 : (주)경동나비엔 - 김철병 대표이사
5. 비제조/서비스업 : 수상기업 없음

→ 제19회 경제정의기업상 수상기업

1. 대상 : 수상기업 없음
2. 식약/섬유/종이업 : 샘표식품 주식회사 - 박진선 대표이사 사장
3. 금속/비금속/화학업 : 수상기업 없음
4. 전기전자/기계업 : 현대중공업(주) - 민계식 대표이사 회장
5. 비제조/서비스업 : 경남에너지주식회사 - 정연욱 대표이사 사장

→ 제20회 경제정의기업상 수상기업

1. 대상 : (주)하이닉스반도체 - 권오철 대표이사 사장
2. 식약/섬유/종이업 : 광동제약(주) - 최수부 대표이사 회장
3. 금속/비금속/화학업 : 한일시멘트(주) - 허기호 대표이사 사장
4. 전기전자/기계업 : (주)현대미포조선 - 최원길 대표이사 사장
5. 비제조/서비스업 : 수상기업 없음

→ 제21회 경실련 좋은기업상 수상기업

1. 금속/비금속/화학업 : 에스-오일 (주) - CEO Nasser D. Al-Mahasher
2. 금융업 : JB전북은행 - 김한 은행장
3. 비제조/서비스업 : NHN(주) - 김상현 대표이사
4. 식약/섬유/종이업 : 수상기업 없음
5. 전기전자/기계업 : (주)광명전기 - 이재광 대표이사

→ 제22회 경실련 좋은기업상 수상기업

1. 금속/비금속/화학업 : (주)LG화학 - 박진수 대표이사
2. 금융업 : 수상기업 없음
3. 비제조/서비스업 : (주)KSS해운 - 윤장희 대표이사
4. 식약/섬유/종이업 : 한국수출포장공업(주) 허정훈 대표이사
5. 전기전자/기계업 : 대덕GDS(주) - 유영훈 대표이사

→ 제23회 경실련 좋은기업상 수상기업

1. 금속/비금속/화학업 : (주)LG생활건강 - 차석용 대표이사

2. 금융업 : 수상기업 없음
3. 비제조/서비스업 : (주)풀무원 - 남승우 대표이사
4. 식약/섬유/종이업 : 대원제약주식회사 - 백승열 대표이사
5. 전기전자/기계업 : 계양전기주식회사 - 김승노 대표이사

→ 제24회 경실련 좋은기업상 수상기업

1. 대상 : 대원제약주식회사 - 백승열 대표이사
2. 금속/비금속/화학업 : 수상기업 없음
3. 금융업 : 수상기업 없음
4. 비제조/서비스업 : 수상기업 없음
5. 식약/섬유/종이업 : (주)코아스 - 노재근 대표이사
6. 전기전자/기계업 : (주)필룩스 - 노시청 대표이사

→ 제25회 경실련 좋은기업상 수상기업

1. 금속/비금속/화학업 : 미원스페셜티케미칼(주) - 임한순 대표이사

→ 제26회 경실련 좋은기업상 수상기업

1. 대상 : (주)유한양행 - 이정희 대표이사
2. 비제조/서비스업 : (주)KSS해운 - 이대성 대표이사

→ 제27회 경실련 좋은기업상 수상기업

1. 전기전자/기계업 : 다스코(주) - 한상원 대표이사

→ 제28회 경실련 좋은기업상 수상기업

1. 비제조/서비스업 : 서울도시가스주식회사 - 박근원 대표이사, 김진철 대표이사
2. 금속/비금속/화학업 : 휴켄스주식회사 - 최금성 대표이사

→ 제29회 경실련 좋은기업상 수상기업

1. 비제조/서비스업 : 신세계I&C - 손정현 대표이사
2. 금속/비금속/화학업 : 대원제약(주) - 백승열 대표이사 부회장

→ 제30회 경실련 좋은기업상 수상기업

1. 금융업 : (주)제주은행 - 박우혁 대표이사 제주은행장
2. 식약/섬유/종이업 : (주)농심 - 이병학 대표이사 부사장

→ 제31회 경실련 좋은기업상 수상기업 - 없음

→ 제32회 경실련 좋은기업상 수상기업

1. 대상 : 동아에스티(주) - 김민영 대표이사
2. 금속/비금속/화학업 : 한국셀석유(주) - Lamers Jeroen Pieter [라머스 예룬 피터] 대표이사
3. 비제조/서비스업 : 한미글로벌(주) - 윤요현·박서영 대표이사
4. 전기전자/기계업 : 한화시스템(주) - 어성철 대표이사

□ 경실련 좋은사회적기업상

→ 제1회 경실련 좋은사회적기업상 수상기업

1. 일자리제공부문 최우수기업 : (주)아키테리어 금빛가람 - 백영학 대표
2. 일자리제공부문 우수기업 : 농업회사법인 농터(주) - 김효상 대표
3. 지역사회공헌 및 사회서비스 제공부문 최우수기업 : (주)희망하우징 - 강혜경 대표
4. 지역사회공헌 및 사회서비스 제공부문 우수기업 : 재단법인 울산행복한학교 - 지성태 대표

→ 제2회 경실련 좋은사회적기업상 수상기업

1. 일자리제공부문 최우수기업 : 주식회사 중원기업 - 김대현 대표
2. 일자리제공부문 우수기업 : 주식회사 싸리비 - 마경식 대표
3. 지역사회공헌 및 사회서비스 제공부문 최우수기업 : 미담장학회 - 장능인 대표
4. 지역사회공헌 및 사회서비스 제공부문 우수기업 : (주)가온 - 김지현 대표

→ 제3회 경실련 좋은사회적기업상 수상기업

1. 일자리제공부문 최우수기업 : 세립조경디자인(주) - 지원석 대표
2. 지역사회공헌 및 사회서비스 제공부문 최우수기업 : (주)공감씨즈 - 김성아 대표

→ 제4회 경실련 좋은사회적기업상 수상기업

1. 일자리제공부문 최우수기업 : (주)일렉콤 - 이기현 대표
1. 일자리제공부문 우수기업 : (주)청소하는마을 - 박정옥 대표
2. 지역사회공헌 및 사회서비스 제공부문 최우수기업 : (주)노리소리강원두레 - 엄기중 대표

2. 지역사회공헌 및 사회서비스 제공부문 우수기업 : (주)미항주거복지센터 - 양의열 대표

→ 제5회 경실련 좋은사회적기업상 수상기업

1. 일자리제공부문 최우수기업 : 사임당푸드(영) - 조해주 대표
2. 지역사회공헌 및 사회서비스 제공부문 최우수기업 : 사회적협동조합희망나래 - 최영열 대표
2. 지역사회공헌 및 사회서비스 제공부문 우수기업 : (주)희망하우징 - 강혜경 대표

→ 제6회 경실련 좋은사회적기업상 수상기업

1. 일자리제공부문 최우수기업 : 네모클린사회적협동조합 - 강성심 이사장
2. 지역사회공헌 및 사회서비스 제공부문 최우수기업 : (사)한누리 - 나정승 대표

→ 제7회 경실련 좋은사회적기업상 수상기업

1. 일자리제공부문 최우수기업 : 유한회사순창울크린 - 강남훈 대표
2. 일자리제공부문 우수기업 : ㈜다우환경 - 이정일 대표
3. 지역사회공헌 및 사회서비스 제공부문 최우수기업 : 과량달 협동조합 - 권정삼 대표
4. 지역사회공헌 및 사회서비스 제공부문 우수기업 : 사회적협동조합희망나래 - 최영열 대표

→ 제8회 경실련 좋은사회적기업상 수상기업 - 없음

제32회 경실련 좋은기업상 평가결과 및 시상 자료집
제31회 경실련 좋은기업상 경제정의지수 정량평가 자료
제8회 경실련 좋은사회적기업상 경제정의지수 정량평가 자료

Copyright © 2024 by the Korea Economic Justice Institute
under Citizens' Coalition for Economic Justice
Allrights reserved. Published 2024
Printed in the Republic of Korea

인 쇄 : 2024년 6월 18일
발 행 : 2024년 6월 18일
발 행 인 : 임효창
편 집 : 권오인, 정호철
발 행 처 : 경실련 (사)경제정의연구소
주소 : 서울특별시 종로구 동숭3길 26-9 경실련회관 2층
전화 : 02-3673-2143(직), 02-766-5623(대표)
팩스 : 02-741-8564 이메일: keji@ccej.or.kr

※ 본 자료의 무단복제를 금하며, 전재를 할 경우 반드시
자료원을 밝혀 주시기 바랍니다. 경제정의지수 평가
자료는 홈페이지 <https://keji.or.kr/posts/RGt1ap>에서
직접 신청하실 수 있습니다.



경제정의지수 신청

* 본 경제정의지수(KEJI) 평가는 경실련 (사)경제정의
연구소 회원님들의 회비로 운영되는 만큼, 앞으로도
좋은 연구와 평가가 진행될 수 있도록 많은 회원가입과
후원을 바랍니다.



경실련 정기후원